



# BORKUM

FREIHEIT ATMEN



## **IHRE GASTGEBER 2024 & 2025**





Mit Inselplan auf  
der Rückseite zum  
Ausklappen

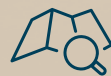





# LIEBE GÄSTE, MOIN!

Borkum steht für die vier Entdeckerwelten Natur, Sport, Vitalität und Kultur. Mit ihnen bietet sich eine Bandbreite an Eindrücken und Erlebnissen, die Ihren Aufenthalt auf dem „schönsten Sandhaufen der Welt“ zu einer ganz besonderen Auszeit werden lassen. Neben der Vielfalt der Insel gehört ein grundlegender Pfeiler zu jedem Urlaub dazu: ein Wohlfühlort als Ihre Heimat auf Zeit.

Auf den folgenden Seiten präsentieren sich Gastgeber der Insel, die Sie gerne auf der Nordseeinsel Borkum willkommen heißen. Ob ein Hotel, eine Pension, ein Ferienhaus oder eine Ferienwohnung, die verschiedenen Möglichkeiten stehen Ihnen offen, den für Sie passenden Urlaubsrahmen zu wählen.

Zusätzlich bringen wir Ihnen die Anreisemöglichkeiten näher und sind mit der Tourist-Information bei Rückfragen sowie bei der Buchung an Ihrer Seite. Es gibt noch offene Fragen? Zögern Sie nicht und rufen Sie uns an – wir sind gerne für Sie da!

Viel Spaß bei der Urlaubsplanung  
**Ihr Team des Touristik-Service Borkum**

**IMPRESSUM**  
Herausgeber: Nordseeheilbad Borkum GmbH, Goethestr. 1, 26757 Borkum  
Gesamterstellung: Saint Elmo's Tourismusmarketing, August-Everding-Str. 25, 81671 München  
Redaktioneller Teil: Nordseeheilbad Borkum GmbH, Burkana Media und Saint Elmo's Tourismusmarketing  
Druck: Westermann Druck GmbH, 38104 Braunschweig  
Fotos: Constantin Ticu, Moritz Kaufmann, Torsten Dachwitz, Nicklas Witt, Marc Basan, Raphael Warnecke, Shutterstock, Adobe Stock, Borkum Aktuell/Andreas Behr, Nordseeheilbad Borkum GmbH, Lea Lübben, Jeelka de Buhr, AG EMS, © euroluftbild.de/Martin Elsen, Burkana Media, World of Wind, Dietmar Scherf, Thomas Gasparini, Anke Wedel  
Alle Serviceangaben sind ohne Gewähr. Nachdruck von Beiträgen nur mit Genehmigung des Herausgebers.



<b>DER TOURISTIK-SERVICE</b>	<b>06</b>
<b>GÄSTEBEITRAG</b>	<b>07</b>
<b>ANREISE</b>	<b>08 - 10</b>
<b>GENUSS &amp; MEHR</b>	<b>12 - 13</b>
<b>IHRE BUCHUNGSHILFE</b>	<b>14</b>
<b>FERIENKALENDER 2023/24 &amp; 2024/2025</b>	<b>15</b>
<b>BARRIEREFREI REISEN</b>	<b>16 - 17</b>

<b>STERNEKLASSIFIZIERUNG</b>	<b>18 - 19</b>
<b>IHRE GASTGEBER</b>	<b>20 - 21</b>
Hotels	22 - 25
Pensionen & Privatzimmer	26 - 28
Ferienhäuser	29 - 33
Ferienwohnungen	34 - 53
Gastaufnahme- & Vermittlungsbedingungen	54 - 55
<b>BORKUM VON A BIS Z</b>	<b>56 - 61</b>
<b>APPSOLUT</b>	<b>65</b>
<b>SOCIAL MEDIA</b>	<b>66</b>



# IHRE ANSPRECHPARTNER AUF DER INSEL



Kartenvorverkauf in der Kulturinsel zu den Öffnungszeiten der Gästebeitragskasse.

# DER GÄSTEBEITRAG

Wir möchten, dass Sie sich auf Borkum inmitten des Weltnaturerbes Wattenmeer rundum wohlfühlen! Gepflegte und bewachte Badestrände sowie saubere und gut ausgebaute Parkanlagen sind daher eine Selbstverständlichkeit. Außerdem wollen wir unseren großen und kleinen Gästen ein interessantes und abwechslungsreiches Unterhaltungsprogramm bieten – egal ob sportlich-aktiv oder kulturell-musikalisch. Nach Entrichtung des Gästebeitrages bei Ihrem Vermieter erhalten Sie von diesem eine gültige Gästekarte. Bitte führen Sie diese in Verbindung mit einem amtlichen Lichtbildausweis immer mit sich, da Einlasskontrollen vor Ort stattfinden können.

Weitere Informationen finden Sie in der aktuellen Gästebeitragsatzung auf: [www.borkum.de](http://www.borkum.de)

## STRAND & NATUR

- › Freier Zugang zu allen Stränden, Parks und Spielplätzen
- › Laufend gereinigte Badestrände mit kostenlosem WC
- › Gepflegte Außenanlagen sowie Ruhebänke, Rad- und Wanderwege auf der gesamten Insel
- › Gesicherter Badebetrieb in der Hauptsaison durch ausgebildete Rettungsschwimmer an unseren drei Badestränden

## IN FOLGENDEN EINRICHTUNGEN IST IHR EINTRITT BEREITS ERMÄSSIGT:

- › Eintritt in das Gezeitenland – Wasser und Wellness
- › Eintritt in die Kinderspielinsel
- › Nutzung der Tennisanlage (Außen- und Hallenplätze)
- › Eintritt in das Nordsee Aquarium
- › Veranstaltungen der Nordseeheilbad Borkum GmbH
- › Aufstieg auf den Neuen Leuchtturm

## ALLGEMEINE VORTEILE

- › Kostenfreies Informationsmaterial über Borkum
- › Kostenfreie Veranstaltungen wie z. B. die Promenadenfete mit Feuerwerk
- › Kostenfreie Musik & Meer-Kurkonzerte auf der Promenade während der Hauptsaison
- › Kostenfreie Nutzung des Lesebereichs in der Kulturinsel mit verschiedenen Zeitungen aus ganz Deutschland
- › Abwechslungsreiche, kostenfreie Strandanimation z. B. Pilates, Yoga, Qi-Gong. (Die Strandanimation findet bei rauem Wetter in der Kulturinsel statt)
- › Spezielles Kinderanimationsprogramm, z. B. Rallyes und „Theo ist fit“ (bei rauem Wetter s. o.)
- › Kostenfreies W-LAN im Bereich des Nordsee Aquariums, der Kulturinsel, der Tourist-Information sowie auf der Promenade im Bereich des Pavillons
- › Kostenlose Nutzung der öffentlichen WC-Anlagen
- › Kostenfreie Nutzung des Thalasso-Bewegungsparcours
- › Wechselndes Angebot an Kreativ- und Bastelkursen in der Spielinsel
- › Bereitstellung von 3 Tischtennisräumen inkl. Schläger und Ball in der Spielinsel

## TOURIST-INFORMATION

**Tourist-Information Borkum**  
Georg-Schütte-Platz 5, 26757 Borkum

**Öffnungszeiten:**  
Einfach den  
QR-Code scannen



**Telefonische Zimmervermittlung, Information und Prospektbestellung**  
T 04922 933 0, F 04922 933 400  
info@borkum.de  
Sonderöffnungszeiten gemäß Aushang  
oder [www.borkum.de](http://www.borkum.de)

**Telefonische Erreichbarkeit**  
Mo – Fr: 08.00 – 13.00 Uhr &  
14.00 – 17.00 Uhr

Die Tourist-Information hilft Ihnen bei individuellen Fragen bezüglich Ihrer Unterkunft. Wir erfüllen Ihre Übernachtungswünsche – von einfach bis luxuriös.

## BUCHEN SIE GEBÜHRENFREI ÜBER UNS

- [www.borkum.de](http://www.borkum.de)
- [info@borkum.de](mailto:info@borkum.de)
- F 04922 933 400
- T 04922 933 0

Wir informieren Sie auch gerne über die Angebote sowie über die Veranstaltungen auf der Insel.

Nutzen Sie dazu auch unseren Online-Fragebogen auf:  
[https://www.surveymonkey.de/r/GGV2024\\_2025](https://www.surveymonkey.de/r/GGV2024_2025)



## GÄSTEBEITRAGSKASSE MIT KARTENVORVERKAUF

**Kulturinsel**  
Goethestr. 25, 26757 Borkum

**Gästebeitragskasse**  
T 04922 933 154  
gaestebeitrag@borkum.de

Kartenvorverkauf in der Kulturinsel zu den Öffnungszeiten der Gästebeitragskasse.

**Öffnungszeiten:**  
Einfach den  
QR-Code scannen



**Telefonische Erreichbarkeit**  
Mo – Do: 08.30 – 12.30 Uhr &  
14.00 – 16.30 Uhr  
Fr: 08.30 – 12.30 Uhr



An diesem Zeichen erkennen Sie Vermieter auf Borkum, die mit der Tourist-Information zusammenarbeiten. Buchen Sie über die Tourist-Information direkt über [www.borkum.de](http://www.borkum.de) oder unter T 04922 933 0.



Die Tourist-Information verspricht einen hervorragenden Service, der mit dem Qualitätssiegel der Initiative „ServiceQualität Deutschland“ ausgezeichnet wurde.



# VIELE WEGE FÜHREN AUF DIE INSEL

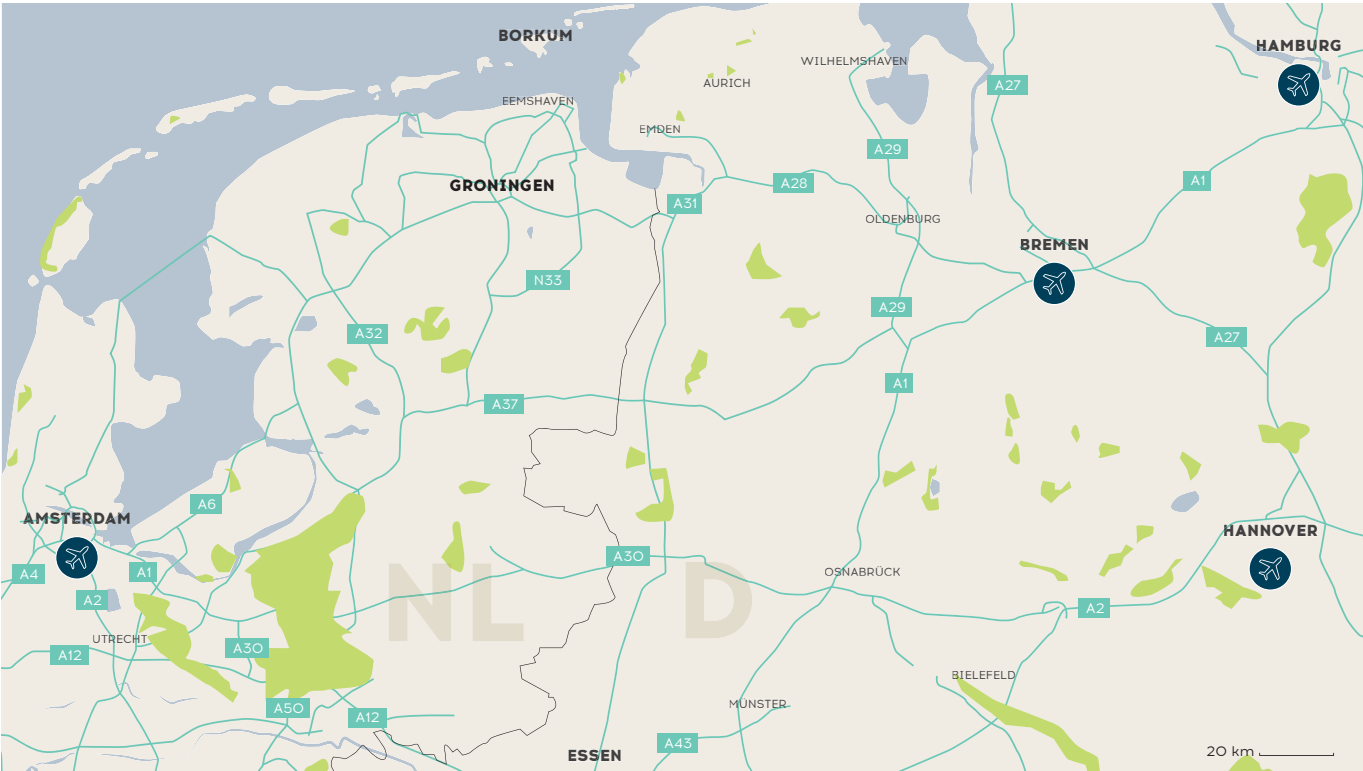

EMDEN	KM	AUTO	ZUG
Berlin	525 km	05 Std. 50 Min.	05 Std. 51 Min.
Bremen	138 km	02 Std. 45 Min.	02 Std. 55 Min.
Hannover	238 km	03 Std.	03 Std. 20 Min.
Düsseldorf	295 km	03 Std.	03 Std. 37 Min.
Köln	331 km	03 Std. 30 Min.	03 Std. 55 Min.
Frankfurt	508 km	05 Std. 10 Min.	05 Std. 09 Min.
Stuttgart	685 km	06 Std. 50 Min.	06 Std. 18 Min.
München	849 km	08 Std. 40 Min.	08 Std. 20 Min.
Basel	807 km	07 Std. 45 Min.	09 Std. 35 Min.
Zürich	890 km	09 Std. 10 Min.	09 Std. 10 Min.
Salzburg	995 km	10 Std. 10 Min.	10 Std. 38 Min.

EEMSHAVEN	KM	AUTO
Amsterdam	215 km	02 Std. 10 Min.
Den Haag	269 km	02 Std. 47 Min.
Eindhoven	287 km	02 Std. 56 Min.
Düsseldorf	305 km	03 Std.
Köln	341 km	03 Std. 30 Min.
Frankfurt	518 km	05 Std. 10 Min.
Stuttgart	695 km	06 Std. 55 Min.
München	860 km	08 Std. 40 Min.
Zürich	899 km	09 Std. 10 Min.
Salzburg	1.006 km	10 Std. 15 Min.



## ANREISE MIT DEM AUTO

Den Emden Außenhafen erreichen Sie über die A31, den Anleger im niederländischen Eemshaven über die N33 oder B46. Gäste, die ihren PKW nicht mit auf die Insel nehmen möchten, finden in beiden Häfen ausreichend gebührenpflichtige Parkmöglichkeiten jeweils in unmittelbarer Nähe zu den Anlegern.



## ANREISE MIT DEM FLUGZEUG

Aus der Schweiz: Ab Zürich (ZRH/CH) bis Bremen (BRE/D). Weiter geht es mit der Straßenbahn und mit der Deutschen Bahn ab Bremen Hbf. bis Emden Außenhafen. Für die Bahnstrecke ab Bremen Flughafen bis zum Fähranleger in Emden Außenhafen sind ca. 2 Stunden 40 Minuten einzuplanen. Von Emden können Sie an Werk- und Samstagen auch bequem nach Borkum fliegen.



## ANREISE MIT DER FÄHRE

Mit der Flotte der AG EMS geht es ab Emden (Fähre 2 Stunden und 15 Minuten, Katamaran ca. 60 Minuten) und ab dem niederländischen Eemshaven (ca. 50 Minuten) auf die Insel. Für die Anreise mit dem Katamaran oder einen PKW-Transport auf der Fähre empfehlen wir eine Reservierung.



## ANREISE MIT DEM ZUG

Einige Züge fahren direkt bis Emden-Außenhafen oder nach Eemshaven und halten unmittelbar vor dem Anleger der Fähren. Im Zweistundentakt fahren IC-Züge z. B. von Köln, Düsseldorf, Leipzig, Hannover und Bremen bis Emden Hauptbahnhof oder Emden Außenhafen.



Anleger  
Eemshaven



Anleger  
Emden

## GUT ZU WISSEN:

### Adressen für Ihr Navigationsgerät:

- › **Anleger Emden, Deutschland:**  
Zum Borkumanleger 6, 26723 Emden
- › **Anleger Eemshaven, Niederlande:**  
Borkumkade 1, 9979 XX Eemshaven

### Inselbahn:

Die historische Kleinbahn bringt Sie vom Anleger Borkumer Reede direkt in den Ortskern. Die Fahrt mit der Inselbahn ist im Fährticket für die Hin- und Rückfahrt enthalten. Die Kleinbahn befindet sich nur wenige Meter vom Fähranleger entfernt.



### Tipp für Bahnreisende:

Schicken Sie Ihr Gepäck einfach mit dem DB Gepäckservice von zu Hause direkt in die Insel-Unterkunft. Weitere Infos auf allen Kanälen der Bahn, sowie über die Service-Nummer: **T** 0180 699 66 33 Oder nutzen Sie den Gepäckservice der AG-Ems: **T** 01805 180 182, [info@ag-ems.de](mailto:info@ag-ems.de)

### Anreise mit dem Nachtzug:

Aus der Schweiz oder Österreich kommend, bietet sich die Anreise mit dem Nightjet an. Bequem von Wien, Innsbruck oder Zürich über Nacht nach Hamburg reisen. Von dort geht es ausgeschlafen zum Fähranleger nach Emden. Teilweise Automitnahme möglich.

[www.nightjet.com](http://www.nightjet.com)



# Auf nach Borkum!

**Reservierung**  
für die Fähre  
(Niederlande & Emden):  
online unter  
**www.ag-ems.de**  
oder im Service-Center:  
**T 01805 180 182**

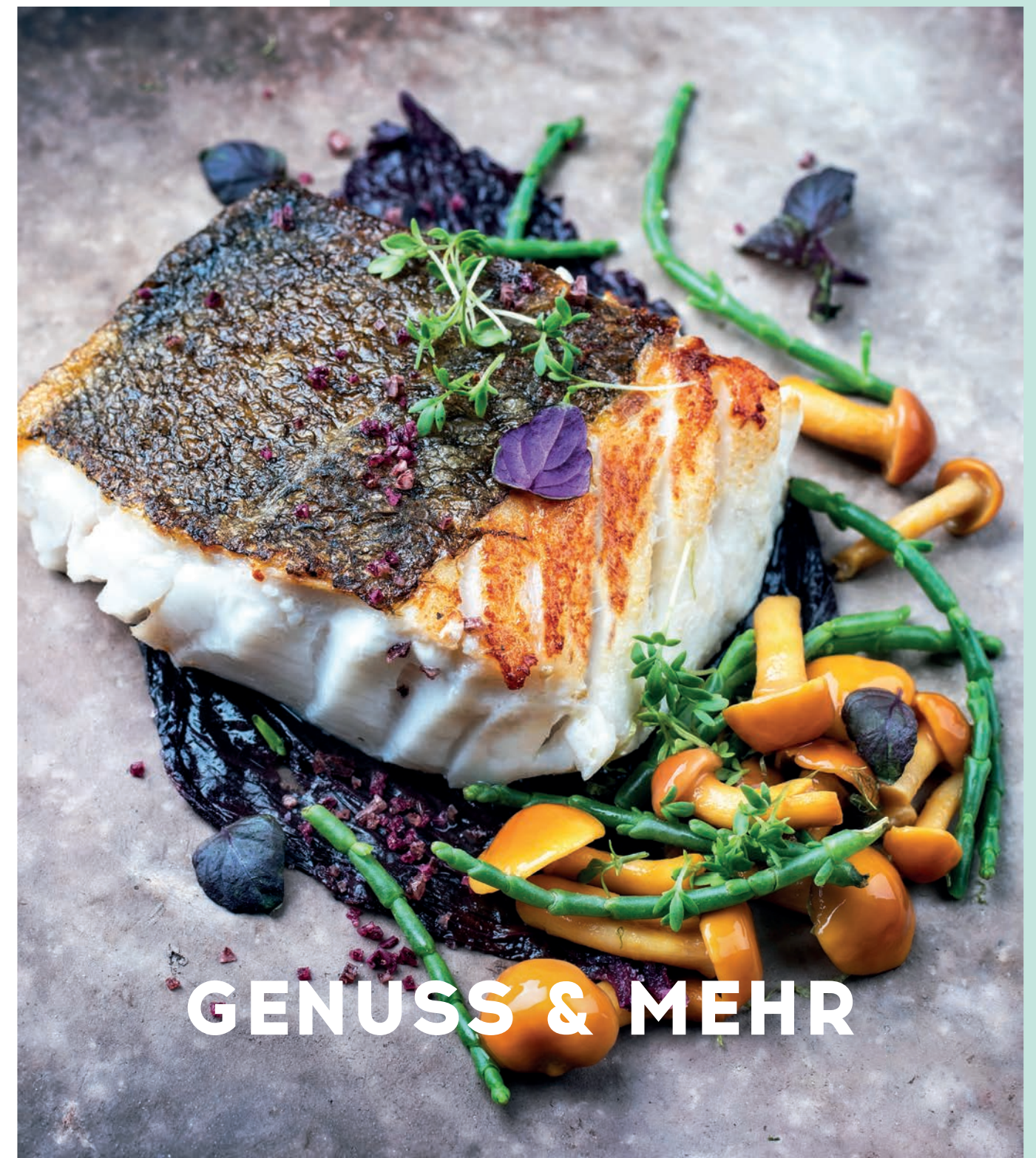

## GENUSS & MEHR





# GENUSS & MEHR

## 1 CAFÉ SLEEBOOM



Café Sleeboom befindet sich am Anfang der Fußgängerzone. Die ruhige Lage lädt dazu ein mit einem leckeren Frühstück entspannt in den Tag zu starten! Die Siebträgermaschine lässt Kaffeeherzen höherschlagen, genauso wie die hausgemachten Köstlichkeiten.

Café  
[info@sleeboom-finest.de](mailto:info@sleeboom-finest.de)

## 2 IMBISS RAU



Im Herzen der Insel befindet sich seit 1994 Imbiss Rau. Täglich wechselnde und selbstgemachte Tagesmenüs, sowie eine große Auswahl an frischen Delikatessen erhalten Ihr bei uns!

Imbiss  
[imbiss-rau@web.de](mailto:imbiss-rau@web.de)

## 3 BLACK PEARL



Mit einer vielseitigen Cocktaillkarte kreieren unsere Barkeeper eine Auswahl von liquiden Erfrischungen alles gepaart mit leckeren Speisen.

Restaurant & Cocktailbar  
 04922 932 66 80

## 4 BÄCKEREI MÜLLER



Ein schöner Urlaubstag fängt mit einem guten Frühstück an: beste Backwaren seit 1892 – täglich lecker und frisch. Von der Insel – für die Insel.

Bäckerei  
[info@mueller-borkum.de](mailto:info@mueller-borkum.de)



## 5 BUDELHUS BORKUM



Im Bistro Buddelhus bieten wir Ihnen zeitgemäße Trend-Food Spezialitäten. Ob Veggie oder Fleisch – bei allen unseren Produkten achten wir auf Regionalität und Nachhaltigkeit.

Bistro  
 04922 932 35 77

## 6 RESTAURANT TEEHAUS



Wir laden Sie ein, eine Welle von Geschmack und Genuss zu erleben und den Abend in gemütlicher Atmosphäre ausklingen zu lassen.

Restaurant  
 04922 932 91 77

## 7 IN UNDIS



Die Tapasbar und von die den herzlichen Gastgebern leidenschaftlich geführte Vinothek hat das ganz Jahr geöffnet. Das kleine Lokal bietet die ideale Atmosphäre im lebendigen Sommer und im Winter für gesellige Abende im kleinen und großen Kreis.

Wein und Tapasbar  
 04922 932 48 56

## 8 MARKANT



Markant Borkum (Perners Supermarkt) ist ein Supermarkt mit Herz, dem besonderen Einkaufserlebnis und persönlichen Charme. Markant ist der Markt für gutes Essen und Trinken auch in Bioqualität!

Supermarkt, Bäckerei, Bio-Store  
 04922 990 216

## 9 KIEIVIET OPTIK



Seit mehr als 50 Jahren befinden wir uns mitten in der Franz-Habich-Straße. Wir kümmern uns mit Freundlichkeit um das Wohl jedem Kunden.

Optiker, Uhren & Schmuckgeschäft  
 04922 4783





# Ihre Buchungshilfe für das Gastgeberverzeichnis

Auf den folgenden Seiten finden Sie das vielfältige Unterkunftsangebot auf der Insel Borkum. Finden Sie Ihre passende Unterkunft und buchen Sie Ihren nächsten Borkum-Urlaub. Diese Seite dient Ihnen zur Orientierungshilfe und zum besseren Verständnis der Vermieteranzeigen.

### Erklärung Kürzel Vermieteranzeigen:

- SZ** Schlafzimmer
- T** Dreibettzimmer
- D** Doppelzimmer
- E** Einzelzimmer
- S** Suite
- FH** Ferienhaus
- FW** Ferienwohnung

Unsere Gastgeber wurden nach folgenden Kriterien sortiert:  
**Betriebsart (Hotels, Pensionen/Privatzimmer, Ferienhäuser, Ferienwohnungen), Größe der Anzeigen, Straße**

**Preise**  
Im Gastgeberteil 2024/25 wurden in den folgenden Gastgeberanzeigen die Preise mit „von – bis“ angegeben.

Weitere Informationen erhalten Sie direkt beim jeweiligen Vermieter/Betrieb oder bei der Zimmervermittlung der Tourist-Information Borkum, Tel. 04922 933 0, [info@borkum.de](mailto:info@borkum.de).



Die Allergikerfreundliche Kommune ist ein von ECARF ausgezeichnete Urlaubsort, der nach medizinischen Kriterien als allergikerfreundlich geprüft ist. Er bietet Allergikern und ihren Mitreisenden Unterkünfte aller Art, Gastronomie, Bäckereien, Metzgereien und Lebensmittelgeschäfte, die den ECARF-Standard der Allergikerfreundlichkeit erfüllen. Eine aktuelle Übersicht aller Betriebe und Dienstleistungen Borkums finden Sie auf: [www.borkum.de](http://www.borkum.de)



„Reisen für Alle“ ist die bundesweit gültige Kennzeichnung im Bereich Barrierefreiheit. Damit werden erstmals für die Gäste notwendige Informationen durch ausgebildete Erheber erfasst und mit klaren Qualitätskriterien bewertet. Informationen über geprüfte Unterkünfte auf der Insel erhalten Sie unter [www.borkum.de](http://www.borkum.de) oder unter der **T** 04922 933 0.

# Ferienkalender 2023/24 & 2024/25

## DEUTSCHLAND

### SCHULJAHR 2023/24

Ferienzeit	Weihnachten	Winter	Ostern	Pfingsten	Sommer	Herbst	Weihnachten
Baden-Württemb.	23.12. – 5.1.	– *	23.3. – 5.4.	21.5. – 31.5.	25.7. – 7.9.	28.10. – 30.10. + 31.10.	23.12. – 4.1.
Bayern	23.12. – 5.1.	12.2. – 16.2.*	25.3. – 6.4.	21.5. – 1.6.	29.7. – 9.9.	28.10. – 31.10. + 20.11.*	23.12. – 3.1.
Berlin	23.12. – 5.1.	5.2. – 10.2.	25.3. – 5.4.	10.5.*	18.7. – 30.8.	4.10. + 21.10. – 2.11.*	23.12. – 31.12.
Brandenburg	23.12. – 5.1.	5.2. – 9.2.	25.3. – 5.4.	–*	18.7. – 31.8.	4.10. + 21.10. – 2.11.*	23.12. – 31.12.
Bremen	23.12. – 5.1.	1.2. – 2.2.	18.3. – 28.3.	10.5. + 21.5.*	24.6. – 2.8.	4.10. – 19.10. + 1.11.*	23.12. – 4.1.
Hamburg	22.12. – 5.1.	2.2.	18.3. – 28.3.*	10.5. + 21.5. – 24.5.*	18.7. – 28.8.	4.10. + 21.10. – 1.11.*	20.12. – 3.1.
Hessen	27.12. – 13.1.	–	25.3. – 13.4.	–	15.7. – 23.8.	14.10. – 25.10.	23.12. – 10.1.
Mecklenburg-Vorp.	21.12. – 3.1.	5.2. – 16.2.	25.3. – 3.4.	10.5. + 17.5. – 21.5.*	22.7. – 31.8.	4.10.+21.10.–26.10.+1.11.*	23.12. – 6.1.*
Niedersachsen	27.12. – 5.1.	1.2. – 2.2.	18.3. – 28.3.	10.5. + 21.5.*	24.6. – 3.8.	4.10. – 19.10. + 1.11.*	23.12. – 4.1.
NRW	21.12. – 5.1.	–	25.3. – 6.4.	21.5.	8.7. – 20.8.	14.10. – 26.10.	23.12. – 6.1.
Rheinland-Pfalz	27.12. – 5.1.	– *	25.3. – 2.4.	21.5. – 29.5.	15.7. – 23.8.	14.10. – 25.10.	23.12. – 8.1.
Saarland	21.12. – 2.1.	12.2. – 16.2.	25.3. – 5.4.	21.5. – 24.5.	15.7. – 23.8.	14.10. – 25.10.	23.12. – 3.1.
Sachsen	23.12. – 2.1.	12.2. – 23.2.	28.3. – 5.4.	10.5. + 18.5. – 21.5.*	20.6. – 2.8.	7.10. – 19.10.	23.12. – 3.1.
Sachsen-Anhalt	21.12. – 3.1.	5.2. – 10.2.	25.3. – 30.3.	21.5.–24.5.	24.6. – 3.8.	30.9. – 12.10. + 1.11.	23.12. – 4.1.
Schleswig-Holst.	27.12. – 6.1.	–	2.4. – 19.4.	10.5. – 11.5.*	22.7. – 31.8.*	4.10. + 21.10. – 1.11.*	19.12. – 7.1.
Thüringen	22.12. – 5.1.	12.2. – 16.2.	25.3. – 6.4.	10.5.*	20.6. – 31.7.	30.9. – 12.10.	23.12. – 3.1.

### SCHULJAHR 2024/25

Ferienzeit	Weihnachten	Winter	Ostern	Pfingsten	Sommer	Herbst	Weihnachten
Baden-Württemb.	23.12. – 4.1.	– *	14.4. – 26.4.	10.6. –20.6.	31.7. – 13.9.	27.10. – 30.10. + 31.10.	22.12. – 5.1.
Bayern	23.12. – 3.1.	3.3. – 7.3.*	14.4. – 25.4.	10.6. – 20.6.	1.8. – 15.9.	3.11. – 7.11. + 19.11.*	22.12. – 5.1.
Berlin	23.12. – 31.12.	3.2. – 8.2.	25.4. + 2.5. + 30.5.*	10.6.	24.7. – 6.9.	20.10. – 1.11.	22.12. – 2.1.
Brandenburg	23.12. – 31.12.	3.2. – 8.2.	25.4. + 2.5. + 30.5.*	10.6.	24.7. – 6.9.	20.10. – 1.11.	22.12. – 2.1.
Bremen	23.12. – 4.1.	3.2. – 4.2.	7.4. – 19.4.	30.4.+25.+30.5.+10.6.*	3.7. – 13.8.	13.10. – 25.10.	22.12. – 2.1.
Hamburg	20.12. – 3.1.	31.1.	10.3. – 21.3.*	2.5. + 26.5. – 30.5.*	24.7. – 3.9.	20.10. – 31.10.	17.12. – 2.1.
Hessen	23.12. – 10.1.	–	7.4. – 21.4.	–	7.7. – 15.8.	6.10. – 18.10.	22.12. – 10.1.
Mecklenburg-Vorp.	23.12. – 6.1.*	3.2. – 14.2.*	14.4 – 23.4. + 30.5.*	6.6. – 10.6.*	28.7. – 6.9.*	2.10.+20.10.–25.10.+3.11.*	22.12. – 10.1.
Niedersachsen	23.12. – 4.1.	3.2. – 4.2.	7.4. – 19.4. + 30.4.*	2.5. + 30.5. + 10.6.*	3.7. – 13.8.	13.10. – 25.10.	22.12. – 5.1.
NRW	23.12. – 6.1.	–	14.4. – 26.4.	10.6.	14.7. – 26.8.	13.10. – 25.10.	22.12. – 5.1.
Rheinland-Pfalz	23.12. – 8.1.	–	14.4. – 25.4.	–	7.7. – 15.8.	13.10. – 24.10.	22.12. – 6.1.
Saarland	23.12. – 3.1.	24.2. – 4.3.	14.4. – 25.4.	–	7.7. – 14.8.	13.10. – 24.10.	22.12. – 7.1.
Sachsen	23.12. – 3.1.	17.2. – 1.3.	18.4 – 25.4 + 30.5.*	–	28.6. – 8.8.	6.10. – 18.10.	22.12. – 2.1.
Sachsen-Anhalt	23.12. – 4.1.	27.1. – 31.1.	7.4. – 19.4.	30.5.*	28.6. – 8.8.	13.10. – 25.10.	22.12. – 2.1.
Schleswig-Holst.	19.12. – 7.1.	3.2.*	11.4. – 25.4. + 2.5.*	30.5.*	28.7. – 6.9.*	20.10. + 30.10. – 28.11.*	22.12. – 5.1.
Thüringen	23.12. – 3.1.	3.2. – 8.2.	7.4. – 19.4.	30.5.*	28.6. – 8.8.	6.10. – 18.10.	19.12. – 6.1.

\* Die Faschingsferien in Baden-Württemberg sind nicht einheitlich geregelt, sondern von Schule zu Schule verschieden, so dass wir die Termine hier leider nicht angeben können. Bitte erkundigen Sie sich bei Ihrer Schule.



Buchen Sie über die Tourist-Information direkt über [www.borkum.de](http://www.borkum.de) oder unter **T** 04922 933 0





## BARRIEREFREI REISEN

„Reisen für Alle“ ist ein Konzept, das barrierefreies Reisen und Tourismus für alle Menschen ermöglichen will, unabhängig von ihren individuellen Bedürfnissen oder Einschränkungen. Es beinhaltet die Schaffung von barrierefreien Angeboten, Infrastrukturen und Dienstleistungen wie z. B. barrierefreie Unterkünfte, Anreise, Sehenswürdigkeiten und Aktivitäten.

### BARRIEREFREIE ANREISE

Für Ihre barrierefreie Anreise nach Borkum haben Sie folgende Möglichkeiten. Sie können mit dem Zug bis zum barrierefrei zugänglichen Bahnhof in Emden fahren und von dort aus mit der barrierefreien Fähre der Reederei AG „EMS“ nach Borkum gelangen. Es ist ebenso möglich bis zum barrierefreien Fährterminal in Eemshaven zu reisen und dort die Fähre auf die Insel zu nehmen. Der Zugverkehr erfolgt durch Arriva NL, eine Tochterfirma der Deutschen Bahn. Bitte beachten Sie, dass die Nutzung des Katamarans mit einem Elektro-Rollstuhl leider nicht möglich ist. Auf der Insel stehen Ihnen barrierefreie Busse und Taxis zur Verfügung. Die Inselbahn der Borkumer Kleinbahn bringt Sie

ebenfalls in den Ort. Der Gelbe Gepäckwagen ist mit einer Spezialvorrichtung sowie einer Rampe versehen. Kontaktieren Sie bitte im Voraus die Reederei und die Borkumer Kleinbahn, um spezifische Informationen und Unterstützung für Ihre Anreise zu erhalten.

### Hinweise zur barrierefreien Anreise mit der Fähre

- › Die „Ostfriesland“ ist barrierefrei (Lift)
- › Die „MS Nordlicht“ ist barrierefreundlich

Weitere Informationen erhalten Sie unter: [www.ag-ems.de](http://www.ag-ems.de) oder telefonisch bei der Borkumer Kleinbahn unter **T 04922 3090**.

### STRANDSEGELN FÜR MENSCHEN MIT HANDICAP

Die Strandsegelschule „World of Wind“ bietet Menschen mit Handicap die exklusive Möglichkeit, den Strandsegelsport zu erlernen. Die Schulungen werden mit einem speziellen Strandsegel-Doppelsitzer durchgeführt, bei dem der Segellehrer direkt neben dem Schüler im Segelwagen sitzt und somit die Kursinhalte optimal an den Schüler weitergeben bzw. eingreifen kann.

Die Steuerung erfolgt hierbei, anders als bei den Segelwagen für die Einzelschulung, über eine Handlenkung, die mittig am Segelwagen angebracht ist; beschleunigt wird über das Segel. Wer den Reiz des Strandsegelns kennenlernen möchte, ohne selbst einen Kurs zu belegen, kann auch eine Tandemfahrt im Doppelsegler buchen. Zusätzlich gibt es die Möglichkeit, im Kitebuggy-Taxi mitzufahren (Anhänger hinter dem Kitebuggy).

World of Wind,  
**T 0173 532 70 87**, [info@worldofwind.de](mailto:info@worldofwind.de),  
[www.worldofwind.de](http://www.worldofwind.de)

### FÜHRUNGEN UND AKTIVITÄTEN

An Ortsführungen auf der Insel können auch Rollstuhlfahrer teilnehmen. Unter [www.borkum.de/ausfluege](http://www.borkum.de/ausfluege) sehen Sie die Kontaktdaten ein.

### DIESE INSTITUTIONEN BORKUMS SIND BEREITS AUF BARRIEREFREIHEIT GEPRÜFT

#### **Barrierefreiheit geprüft 2023**

- › borkum SPORT-Teamhaus
- › Waterhuus Borkum
- Barrierefreiheit geprüft 2021**
- › Kulturinsel Borkum mit großem Saal
- › Tourist-Information
- › Promenade mit Musikpavillion
- › Lesesaal in der Kulturinsel
- › Hotel Inselhof \*\*\*\*
- › Appartementhaus Seestern
- › Nordsee Aquarium

#### **Barrierefreiheit geprüft 2018**

- › AG Ems Anreise Emden – Borkum per Fähre
- › Nationalpark-Schiff „Borkumriff“

### STRANDROLLSTÜHLE

An den Nord-, Süd- und FKK-Stränden stehen Strandrollstühle zur Verfügung, um ans Wasser zu gelangen. Die Rollstühle schwimmen im Wasser bis zu einer Belastung von 100 kg. Sie können nicht reserviert werden und befinden sich während der Saison bei den Milchbuden an den genannten Strandabschnitten. Für Wattwanderungen oder Seehundswanderungen sollten Sie den Transport des Rollstuhls zum Startpunkt selbst organisieren und rechtzeitig beim Wattführer anmelden.

### SPEZIALFAHRRÄDER

#### › Tandems:

Fahrradverleih Kneffel  
Süderreihe 38, **T 04922 143 5**

#### › Dreiräder:

Fahrradverleih Oelke  
Jakob-van-Dyken-Weg 23,  
**T 04922 597**

#### › Tandems & Dreiräder

Fahrradverleih Schumacher  
Fauermannspad 5, **T 04922 597**

#### › Elektrobikes, Elektromobile, Beachcruiser, Fatbikes

Fahrradverleih Dynamo  
Deichstraße 66, **T 04922 924 87 14**

#### › Rollstühle, Rollatoren, E-Scooter, Tandems & Dreiräder

Fahrrad Tente  
Wilhelm-Bakker-Str. 9,  
**T 04922 932 757**

#### › Elektro-Duo's, Scooter-Räder, Dreiräder, Liegeräder (auch elektrisch) und Go-Karts:

Zweiradladen Müller  
Kaapstr. 1, **T 04922 73 53**

#### › Scooter-Räder & Dreiräder:

Zweiradladen Müller an der DJH  
Reedestr. 231, **T 04922 910 162**

#### › Verleih von Rollstühlen & Rollatoren

Neue Apotheke Borkum  
Neue Straße 35, **T 04922 924 34 36**

#### › Pedeleks (E-Bikes zum Mitfahren)

Borkumer Kleinbahn  
Am Georg-Schütte-Platz 8,  
**T 04922 309-0**

### SOLAR-ROLLSTUHL „CADWEAZLE“

Der Solar-Rollstuhl „cadWeazle“ mit seinen vier „EuroTrax“-Ballonrädern bietet beste Traktion auf verschiedenen Untergründen. Durch die Niederdruckreifen werden Bodenunebenheiten problemlos überwunden und ein hoher Fahrkomfort gewährleistet. Der Rollstuhl verursacht dank seiner großen Bodenkontaktfläche weniger Schaden als ein Paar Gummistiefel und kann daher auch in Naturschutzgebieten genutzt werden.

Mit Beginn der Strandkorb Saison ab Mitte April kann der „cadWeazle“ täglich zwischen 10:00 – 18:00 Uhr für maximal 3 Std. am Nordstrand, Treppe 9, in der Nähe des Strandhotels Hohenzollern ausgeliehen werden. Ansprechpartner ist Thorsten Bayer Mobil 0175 1482095, in Notfällen ist er ebenfalls zu kontaktieren.

In der Winterzeit ab Ende Oktober kann der Solar-Strandrollstuhl montags bis freitags zwischen 9:00 und 10:30 Uhr sowie um 12:00 Uhr in der Spielinsel ausgeliehen werden. Für eine Voranmeldung wenden Sie sich bitte an die Spielinsel unter **T 04922 933 730** oder per E-Mail an [spielinsel@borkum.de](mailto:spielinsel@borkum.de).



### BARRIEREFREIE ZUGÄNGE

Ein Überblick über die barrierefreien Zugänge der Nordseeinsel Borkum.

#### › Strandübergänge:

Unsere barrierefreie Strandpromenade bietet Ihnen eine uneingeschränkte Zugänglichkeit. Ein Rampenübergang mit Handlauf wurde an der Bismarckstraße (Fußgängerzone) errichtet. Zudem wurden viele neue Sitzgelegenheiten geschaffen. Sie können die Strandpromenade barrierefrei an den folgenden Stellen erreichen: Kaapdelle, Gorch-Fock-Straße, Bismarckstraße, Jann-Berghausstraße, am Anfang der Sonnenterrassen im Kurpark, von-Fressestraße, Süderstraße und Randzelstraße.

#### › Kulturinsel:

Die Kulturinsel in der Inselmitte ist das Haus des Gastes und Veranstaltungsort für Comedy, Theater, Musicals, Konzerte, Partys, Vorträge und Seminare. Hier finden Sie einen Infoschalter, eine Gästebeitragskasse, einen Lesesaal, eine Bibliothek, kostenloses WLAN (mit Gästekarte) und Veranstaltungsräume. Es gibt auch ein barrierefreies WC.

#### › Gezeitenland ~ Wasser & Wellness:

Im barrierefreien Erdgeschoss des Gezeitenlands finden Sie eine moderne Wellness-Oase mit Erlebnis- und Saunadeck. Flache Zuwegungen, ein Aufzug und barrierefreie WCs stehen zur Verfügung. Der Schwimmbereich ist eingeschränkt rollstuhlgerecht mit einem Lift und Badrollstuhl. Unsere Bademeister helfen gerne. Die Saunalandschaft kann mit Begleitperson genutzt werden, die Aufguss sauna ist für schmale Rollstühle oder ohne Rollstuhl zugänglich. Leihrollstühle stehen kostenlos zur Verfügung.

#### › Borkumer Kirchen:

Die drei Borkumer Kirchen sind allesamt barrierefrei zugänglich.

#### › Linienbusse:

Die Linienbusse der Nordseeinsel Borkum sind teilweise absenkbar und mit dem Rollstuhl nutzbar.

› **Ein öffentliches WC**, das mit einem **Euroschlüssel zugänglich** ist, befindet sich an der Tourist-Information.



# STERNEKLASSIFIZIERUNG

## HOTELS & PENSIONEN

### TOURIST Unterkunft für einfache Ansprüche ★

Alle Zimmer mit Dusche/WC oder Bad/WC, tägliche Zimmerreinigung, alle Zimmer mit Farb-TV samt Fernbedienung, Tisch und Stuhl, Seife oder Waschlotion, Empfangsdienst, Telefax am Empfang, dem Hotelgast zugängliches Telefon, erweitertes Frühstücksangebot, Getränkeangebot im Betrieb, Depotmöglichkeit.

### STANDARD Unterkunft für mittlere Ansprüche ★★

Frühstücksbuffet, Leselicht am Bett, Schaumbad oder Duschgel, Badetücher, Wäschefächer, Angebot von Hygieneartikeln (Zahnbürste, Zahncreme, Einmal-Rasierer etc.), Kartenzahlung möglich.

### KOMFORT Unterkunft für gehobene Ansprüche ★★★

14 Stunden besetzte separate Rezeption, 24 Stunden erreichbar, zweisprachige Mitarbeiter (deutsch/englisch), Sitzgruppe am Empfang, Gepäckservice, Getränkeangebot auf dem Zimmer, Telefon auf dem Zimmer, Internetzugang auf dem Zimmer oder im öffentlichen Bereich, Heizmöglichkeit im Bad, Haartrockner, Papiergesichtstücher, Ankleidespiegel, Kofferablage, Nähzeug, Schuhputzutensilien, Waschen und Bügeln der Gästewäsche, Zusatzkissen und Decke auf Wunsch, systematischer Umgang mit Gästebeschwerden.

### FIRST CLASS Unterkunft für hohe Ansprüche ★★★★

18 Stunden besetzte separate Rezeption, 24 Stunden erreichbar, Lobby mit Sitzgelegenheiten und Getränkeservice, Hotelbar, Frühstücksbuffet oder Frühstückskarte mit Roomservice, Minibar oder 24 Stunden Getränke im Roomservice, Sessel/Couch mit Beistelltisch, Bademantel, Hausschuhe auf Wunsch, Kosmetikartikel (z. B. Duschhaube, Nagelfeile, Wattestäbchen), Kosmetikspiegel, großzügige Ablagefläche im Bad, Internetzugang und Internet-Terminal, À-la-carte-Restaurant.

### LUXUS Unterkunft für höchste Ansprüche ★★★★★

24 Stunden besetzte Rezeption, mehrsprachige Mitarbeiter, Doorman - oder Wagenmeisterservice, Concierge, Hotelpagen, Empfangshalle mit Sitzgelegenheiten und Getränkeservice, personalisierte Begrüßung mit frischen Blumen oder Präsent auf dem Zimmer, Minibar und 24 Stunden Speisen und Getränke im Roomservice, Körperpflegeartikel in Einzelflakons, Internet-PC auf dem Zimmer, Safe im Zimmer, Bügelservice (innerhalb einer Stunde), Schuhputzservice, abendlicher Turndownservice, Mystery Guesting.

## FERIENHÄUSER & FERIENWOHNUNGEN

### Mindestkriterien

**01.** Die Ferienunterkunft und das Grundstück sind in einwandfreiem Zustand und werden regelmäßig gereinigt und gepflegt. Bei Verschmutzung und mangelnder Hygiene (Schimmel, Stockflecken, Ungeziefer, schlechter Geruch etc.) ist eine DTV-Klassifizierung nicht möglich.

**02.** Die Ferienunterkunft ist eine in sich abgeschlossene Einheit und verfügt über eine separate Eingangstür zur vermieteten Einheit.

**03.** Die Zugänge von Toilettenräumen sind mit einer schließbaren Tür ausgestattet (Vorhänge und Falttüren sind nicht zulässig). Eine Mitbenutzung der Sanitäreinrichtungen außerhalb der Ferienunterkunft, z. B. mit den Gastgeberinnen oder Gastgebern, sowie einfache Kompaktduschen außerhalb des Badezimmers genügen den Mindestanforderungen nicht.

**04.** Jeder Raum besitzt mindestens ein Außenfenster (Ausnahme: Küche, Sanitärbereich, Diele/Flur und Abstellkammer).

**05.** Die Räumlichkeiten der Ferienunterkunft sind ausreichend beheizbar (mind. 23°C). Die Temperatur ist durch den Gast regulierbar.

**06.** Eine Kochgelegenheit, ein Kühlschrank, eine Spüle mit Warmwasseranschluss, eine Kaffeemaschine, ein Wasserkocher und die für die angegebene Personenzahl erforderlichen Küchenutensilien (Kochtöpfe, Pfannen etc.) sind vorhanden. Für die angegebene Personenzahl stehen mindestens 2 einheitliche, zueinander passende Sätze Teller, Tassen, Gläser und Besteck zur Verfügung.

**07.** Eine Essgelegenheit mit Sitzmöglichkeiten für die angegebene Personenanzahl ist vorhanden.

**08.** Dem Gast steht eine Grundausstattung an Reinigungsutensilien (Besen, Putzeimer, Wischmopp, Lappen/ Schwamm etc.) jederzeit zur Verfügung.

**09.** Die Ferienunterkunft befindet sich nicht komplett im Keller und ist nicht ausschließlich mit Kellerfenstern ausgestattet.

**10.** Die Betten und Matratzen sind in gutem und gepflegtem Gesamtzustand. Hygienebezüge/Moltonauflagen sind für Matratzen und Kopfkissen vorhanden und werden bei Gästewechsel gereinigt.

## FERIENHÄUSER & FERIENWOHNUNGEN

**11.** Eine Gästemappe (digital, analog oder als App) wird dem Gast zur Verfügung gestellt.

**12.** Folgende Grundausstattung im Badezimmer ist vorhanden: Haartrockner, Handseife, Handtuchhalter, waschbare Vorleger (mind. 60°C), Abfallbehälter, Kosmetikspiegel, mind. 2 Toilettenrollen.

**13.** Eine Leselampe und Ablagefläche pro Person sind im Schlafzimmer vorhanden.

**14.** Ein Verbandkasten befindet sich in der Ferienunterkunft.

**15.** Es sind Verdunklungsmöglichkeiten mindestens in allen Schlafräumen vorhanden.

**16.** Rauchmelder sind in allen Räumen außer Küche und Bad vorhanden.

**17.** Ein Grundriss liegt vor und wird in den Werbemitteln kommuniziert.

**Die folgenden Mindestkriterien werden im Kriterienkatalog bewertet. Um die jeweilige Kategorie erreichen zu können, müssen zusätzlich zur Gesamtpunktzahl die hier aufgeführten Mindestkriterien erfüllt werden:**

### Kategorie 3-Sterne ★★★

Ein Flachbild-TV mit Satelliten-, Kabel-, Antennen-Fernsehempfang oder Smart-TV mit Internetzugang ist vorhanden. WLAN ist kostenfrei in der Ferienunterkunft verfügbar (Sonderregelung bei Härtefällen). Ein Backofen (oder eine hochwertige Mikrowelle mit Backofenfunktion) ist vorhanden. Gut verständliche und nachvollziehbare AGB, Preise, Mietvertrag sind vorhanden. Die Qualität der Räume/der Ausstattung muss mindestens als „wertig, gut“ und der Zustand der Räume/der Ausstattung mindestens als „gepflegt, vermehrt leichte Abnutzungen“ gewertet werden. Es sind keine Abweichungen möglich. Gut verständliche und nachvollziehbare AGB, Preise, Mietvertrag sind vorhanden. Die Qualität der Räume/der Ausstattung muss mindestens als „wertig, gut“ und der Zustand der Räume/der Ausstattung mindestens als „gepflegt, vermehrt leichte Abnutzungen“ gewertet werden. Es sind keine Abweichungen möglich.

### Kategorie 4-Sterne ★★★★

Es sind ausreichende Sitzflächen auf Sitzbank, Sofa und/oder Sessel entsprechend der Anzahl der Maximalbelegung vorhanden. In der Küche steht eine Spülmaschine zur Verfügung. Im Badezimmer ist eine feste Duschwand oder eine andere moderne Variante, bei der kein Spritzschutz erforderlich ist, vorhanden. Es stehen mindestens 2 Handtücher pro Person zur Verfügung. Es steht Bettwäsche für die angegebene Personenzahl zur Verfügung, die Betten sind bezogen. Die Qualität der Räume/der Ausstattung muss mindestens als „hochwertig, sehr gut“ und der Zustand der Räume/der Ausstattung mindestens als „sehr gepflegt, geringe Abnutzungen“ gewertet werden. Maximal 1 Abweichung in die jeweils nächstniedrigeren Kategorien „wertig, gut“ oder „gepflegt, vermehrt leichte Abnutzungen“ je Räumlichkeit ist möglich.

### Kategorie 5-Sterne ★★★★★

Eine Waschmaschine ist vorhanden (auch gegen Gebühr, Wäscheservice, Mitbenutzung Waschraum möglich). Die Qualität der Räume/der Ausstattung muss mindestens als „sehr hochwertig, luxuriös“ und der Zustand der Räume/der Ausstattung als „neuwertig, keine Abnutzungen erkennbar“ gewertet werden. Maximal 1 Abweichung in die jeweils nächstniedrigeren Kategorien „hochwertig, sehr gut“ und „sehr gepflegt, geringe Abnutzungen“ je Räumlichkeit sind möglich.





# IHRE GASTGEBER

## IHRE GASTGEBER

Hotels	22 - 25
Pensionen & Privatzimmer	26 - 28
Ferienhäuser	29 - 33
Ferienwohnungen	34 - 53





# HOTELS

## HOTELS

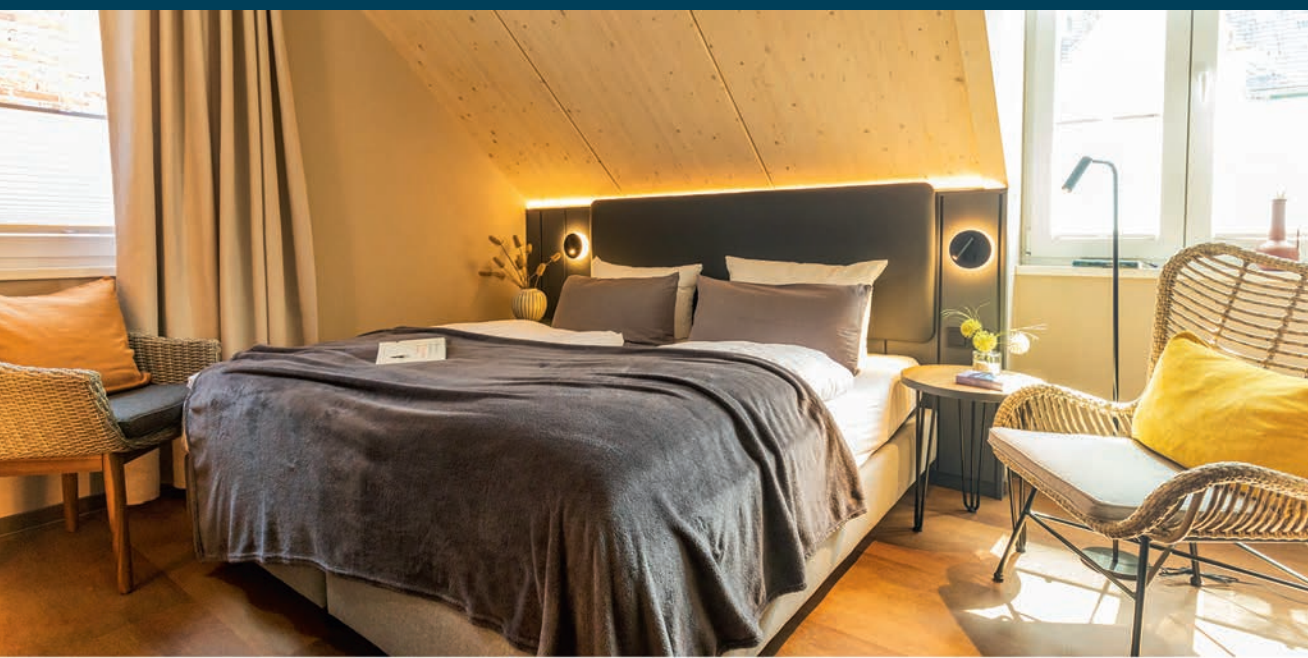

### ARTHOTEL BAKKER

Neue Straße 6b

Freiheit atmen – dazu lädt auch das arthotel bakker ein. Es ist das Herzstück des familienbetriebenen Insellust Resort Borkum und wurde 2022 mit viel Liebe zum Detail und nach ökologischen Standards saniert und 2023 um das Gästehaus Wilhelm erweitert. Das moderne Design des Hauses mit klaren Linien und warmen Farben schafft Räume voller Wohlfühlatmosphäre. Seine Zimmer sind perfekte Rückzugsorte, um es sich nach Stunden voller Sonne, Strand, Wind und Wellen gemütlich zu machen. Sie sind barrierefrei, allergikerfreundlich und verfügen über ein modernes Bad mit begehrter Dusche, eine Sitzgelegenheit und einen Flatscreen-TV. Was Ihnen bei Ihrer Zimmerausstattung darüber hinaus wichtig ist, das entscheiden Sie selbst. Denn im arthotel bakker buchen Sie keine Zimmerkategorien, sondern Ausstattungen. In einigen Zimmern des Wilhelm sind zudem auch Hunde herzlich willkommen. Hoch über den Dächern Borkums liegt der Wellnessbereich mit Panorama- und Biosauna, Ruheraum und Dachterrasse – der perfekte Ort, um die Seele baumeln zu lassen und in der frischen, pollenarmen Luft kräftig durchzuatmen.

**Insellust GmbH + Co. KG**  
Neue Straße 6b  
26757 Borkum  
04922-9325749  
info@arthotel-bakker.de  
www.arthotel-bakker.de



Gemütlich schlemmen oder lieber einen Kaffee to go? Sie entscheiden! Das reichhaltige Frühstück im arthotel bakker können Sie täglich auch ohne Voranmeldung genießen.





HOTEL BLOEMFONTEIN

Reedestraße 73

URLAUB AUF HÖCHSTEM NIVEAU!

Das **Familien- und Sporthotel Bloemfontein** auf der Nordseeinsel Borkum inmitten des Nationalparks Wattenmeer, bietet **Freizeit und Sportangebote** auf professionellen Anlagen. Anspruchsvolle **Frühstückskonzepte** und ein **moderner Wellnessbereich** schenken Ruhe und Erholung im Einklang mit **unberührter Natur**. Bloemfontein ist ein einzigartiger Ort, an dem alle Gäste ihren Urlaub **individuell** mit besonderen Erlebnissen gestalten.

Wir freuen uns auf Sie!

Familien- und Sporthotel Bloemfontein  
Reedestraße 73  
26757 Nordseeheilbad Borkum  
T 04922-923900  
info@hotel-bloemfontein.de  
hotel-bloemfontein.de



H7



HOTEL RUMMENI

Georg-Schütte-Platz 2



Wir bieten Ihnen mit einem gemütlichen, inhabergeführten Hotel in zentralster Lage den besten Ausgangspunkt für Ihren Urlaub. Alle Einrichtungen der Insel sind bequem zu Fuß zu erreichen. Unser Haus bietet Ihnen eine kostenfreie Nutzung des W-Lan sowie einen großen Aufenthaltsraum mit Fernsehen, Getränkekühlschrank, Gesellschaftsspielen und einem Billardtisch. Alle unsere Zimmer verfügen über TV, Dusche/WC, W-Lan, Fön und Telefon, Einige Zimmer sind auf Anfrage auch für mehr Personen geeignet. Wir freuen uns auf Ihren Besuch.

Hubert Rummeni  
Georg-Schütte-Platz 2  
26757 Borkum  
T 04922-92900  
F 04922-929029



Zimmer	Anzahl	€/Nacht
E	6	75 - 99
D	14	115 - 160
T	1	125 - 175



C5



BSW-INSELHOTEL ROTE ERDE

H★★★

Strandstr. 30

Unser 3-Sterne-Hotel liegt nur wenige Gehminuten vom Strand entfernt im Zentrum des Ortes direkt am neuen Leuchtturm. Hier warten 130 renovierte, moderne Zimmer mit Dusche/WC, WLAN, Telefon und TV auf Sie. Einige der Zimmer verfügen über einen Balkon, zum Teil mit Blick auf den Leuchtturm und fast alle Zimmer sind mit Lift erreichbar. Für unsere kleinen Gäste steht ein Kinderspielraum zur Verfügung, für die größeren ein Tischkicker. Abweichende Saisonzeiten.

BSW-Inselhotel Rote Erde  
Strandstr. 30  
26757 Borkum  
T 04922-9170  
F 04922-917199



Zimmer	Anzahl	€/Nacht
D	49	94 - 205
E	8	65,50 - 120
S	12	124 - 225



B4



APARTHOTEL DOMIZIL

Westerstr. 15

- Familiengeführt. Mit Liebe zum Detail
- 500 m zum Strand
- Zentral und dennoch ruhig gelegen
- 2-3 Zi. Apartments mit Küche & Bad
- FeWo sowie Hotel-Frühstücksservice
- Nichtraucher, keine Haustiere
- Fahrradabstellplatz im Innenhof

Nicole Sobirey  
Westerstr. 15  
26757 Borkum  
T 04922-919100  
info@domizil-borkum.de



Zimmer	Anzahl	€/Nacht
S	6	135
FW	7	135



C6





# PENSIONEN & PRIVATZIMMER

## PENSIONEN & PRIVATZIMMER



### PENSION SPRINGER

Gartenstr. 41

Gepflegtes, vom Eigentümer geführtes Haus. Freundlich eingerichtete Einzel-, Doppel- und Familienzimmer, die alle über DU/WC, TV und Radio verfügen.

- Teeküche mit Gästekühlschrank
- Reichhaltiges Frühstück
- Nichtraucherhaus
- keine Haustiere
- kostenloses WLAN
- PKW- und Fahrradabstellplätze am Haus

**Pension Springer**  
Gartenstr. 41  
26757 Borkum  
T 04922-2756



Zimmer	Anzahl	€/Nacht
D	7	89 - 99
E	3	59 - 65
T	1	120 - 130
V	1	130 - 140



### PENSION AMSELHOF

Neue Str. 15

**Einfach nur Urlaub - Herzlich Willkommen in unserer familiär geführten Pension mit freundlicher Atmosphäre.**

Schöne, zeitgemäße und gepflegte Nichtraucher-Zimmer mit eigener DU/WC, Kabel-TV und WLAN. Die Preise enthalten auch das Frühstücksbuffet, Bettwäsche und Handtücher. Unser großer Aufenthaltsraum, eine Teeküche mit Kühlschrank und eine kleine Terrasse mit Raucherecke stehen Ihnen zur Verfügung. Dank der ruhigen und sehr zentralen Lage haben Sie einen entspannten Urlaub und kurze Wege. Auch Vermietung von Ferienwohnungen.

**May-Britt Schuldt**  
Neue Str. 15  
26757 Borkum  
T 04922-3901



Zimmer	Anzahl	€/Nacht
E	8	59
D	5	108
D	1	128

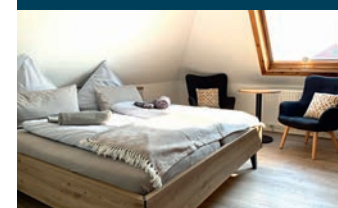

### STRANDBUDE BORKUM

Von-Frese-Str. 27

**Strandbude Borkum - Ankommen & wohlfühlen**

Lass' die Seele baumeln und genieße ein paar erholsame Tage am Meer in unserer Strandbude. Entschleunigung von Anfang an.

**Maak di dat kommodig:**

Zentrale & ruhige Lage nur 80m vom Strand entfernt. Moderne Zimmer mit DU/WC, Föhn, Smart-TV & WLAN. Reichhaltiges, regionales Frühstücksbuffet. Sonnige Gästeterrasse mit Sitzmöglichkeiten. Teeküche vorhanden.

**Strandbude Borkum**  
Von-Frese-Str. 27  
26757 Borkum  
T 04922-9248488  
info@strandbudeborkum.de  
www.strandbudeborkum.de



Zimmer	Anzahl	€/Nacht
D	8	102-125
E	3	55-75



### PENSION FEUERSCHIFF

Bantjedünen 81

Familienfreundliche Pension in ruhiger Lage, modern eingerichtet, Duschen ebenerdig, WLAN, reichhaltiges Frühstück, großzügiger Frühstücksraum mit gemütlicher Kachelofenecke. Unter gleicher Leitung: 2 Fewos Bantjedünen 79 u. 2 Fewos Bantjedünen 81.

**Marita Röther**  
Bantjedünen 81  
26757 Borkum  
T 04922-990921  
F 04922-990962



Zimmer	Anzahl	€/Nacht
D	2	84
E	1	48
S	1	89



### HAUS IN DER SONNE

von-Frese-Str. 38

Zum Strand ca. 50 m, freie Lage, mit Meerblick. Das Zentrum des Kurlebens, der Kurpark u. das Freizeitbad sind nur ca. 300 m entfernt. Die Einrichtung des Hauses ist gemütlich und geschmackvoll. Einzel- und Doppelzimmer mit Dusche u. WC inkl. Frühstück, teilw. Etagen/Du.

**Ingeborg von der Hülst**  
von-Frese-Str. 38  
26757 Borkum  
T 04922-3770



Zimmer	Anzahl	€/Nacht
D	1	50
D	2	47
E	2	44
E	2	47





PENSIONEN & PRIVATZIMMER



**CHRISTA STEFFES-ENN**  
Greune-Stee-Weg 139  
Betriebspause: November - März.

**Christa Steffes-Enn**  
26757 Borkum  
T 04922-1502

Zimmer	Anzahl	€/Nacht
D	2	66 - 74
E	2	33 - 37

K9



**HAUS DANPO**  
Kaapdelle 2  
Gästekühlschrank, Bereitstellung von Geschirr,  
Kurzübernachtung gegen Aufschlag bis 3 Nächte,  
DZ als EZ nur auf Anfrage. Preise inkl. Frühstück.  
Betriebspause Mitte November bis 26.12.

**Daniel Poppinga**  
Kaapdelle 2  
26757 Borkum  
T 04922-7975  
www.haus-danpo.de

Zimmer	Anzahl	€/Nacht
D	5	90 - 110
E	3	55 - 75

C2







## FERIENDOMIZIL LANDHAUS INSELHEIDE 2F\*\*\*\*\*

Kiebitzdelle-Heide 1 a - b

Genießen Sie Ihre Urlaubszeit!

Mit der Liebe zum wohnlichen Detail hat unser persönlich geführtes Feriendomizil viele Vorteile.

Es sind mit 5-Sterne und 4-Sterne klassifizierte Ferienhäuser und Ferienwohnungen, die hochwertig und komfortabel allergikergerecht eingerichtet sind und die von dem Geschmack und der liebevollen Hand der Eigentümer leben. Die Küchen sind alle komplett mit Geschirrspüler, Mikrowelle usw. eingerichtet, technische Ausstattung auf höchstem Niveau, Bett- und Tischwäsche, Handtücher werden kostenlos gestellt.

**Bruno u. Gerhild Haenelt**

26757 Borkum

T 04922-910300

F 04922-990234

g.haenelt@online.de

www.ta-borkum.de



Anz.	Typ	Pers.	m²	SZ	€/Nacht
1	FH	2	40	1	90 - 120
1	FW	2	45	1	95 - 125
1	FW	2	55	1	100 - 130
1	FH	4	100	2	175 - 245



FH Inseliebe m. Wintergarten, Sauna im Landhaus Inselheide, Fewo Inselnest ist eine Maisonettewohnung



## MUSCHELHUUS

Riffstr. 3

Genießen Sie die schönsten Tage des Jahres in einem unserer exklusiven Ferienhäuser. Die Häuser verfügen über 4 Schlafzimmer, eines davon ebenerdig. Die hochwertige kinderfreundliche und allergikergerechte Ausstattung lässt keine Wünsche offen!

**Herzmuschel** Fam. Moorkamp · T: 05432-58620

info@ferienhaus-herzmuschel.de · ferienhaus-herzmuschel.de

**Schwertmuschel** Fam. Kirchberg · T: 04491-787788

martin.kirchberg@ewetel.net · ferienhaus-schwertmuschel.de

**Perlmuschel** Fam. Pott · T: 0151-64486448 | 0170-5336584

info@ferienhaus-pott.de · ferienhaus-pott.de

**Muschelhuus**

Riffstr. 3

26757 Borkum



Anz.	Typ	Pers.	m²	SZ	€/Nacht
1	FH	1 - 7	120	4	135 - 225
1	FH	1 - 7	120	4	135 - 225
1	FH	1 - 7	120	4	135 - 225



In nur 150 Metern sind Sie am Strand und an der Promenade!



## HAUS DÜNEBLICK I

Greune-Stee-Weg 69

2F\*\*\*

**Renate van Dyken**

Jakob-van-Dyken-Weg 46

26757 Borkum

T 04922-1515

F 04922-7369



Komfortable Ferienhäuser für 2-7 Personen:

- äußerst ruhige Lage; nahe Naturschutzgebiet u. Südstrand
- Spielgeräte für Kinder
- Liegewiese und Parkplätze
- Hausprospekt
- Vermieter vor Ort
- Ideal für Frühjahrs-, Herbst- und Winterkuren
- Inklusivpreise, keine Nebenkosten

ebenfalls buchbar:

Ferienhaus "Dünenblick II", Greune-Stee-Weg 69

Anz.	Typ	Pers.	m²	SZ	€/Nacht
1		2-7	120	4	160 - 180
1		2-4	68	2	100 - 120



## HAUS AN DER DÜNE

Geert-Bakker-Str. 27 a

Ferienhaus mit Terrasse und Gartenstühlen nahe Knappschaft u.BFA in ruhiger Lage, allergenarm, Backofen & Mikrowelle vorhanden. Preisstaffellung nach Personenanzahl.

**Detlef Ites**

Geert-Bakker-Str. 27 a

26757 Borkum

T 04922-3639

M 0171-7552009



Anz.	Typ	Pers.	m²	SZ	€/Nacht
1	FH	2-6	95	5	125 - 165



## HUS IN LEE

Jakob-van-Dyken-Weg 17 a

Komfortabel u. gemütll. einger. Doppelhaushälfte für 2-7 Personen (Neubau 1998) m. Terrasse u. Gartenmöbeln, Garten, PKW-Stellplatz am Haus und Kellerraum. Das Haus ist mit allem ausgestattet, was eine Familie für einen erholsamen Urlaub benötigt. 1 Kinder-Hochstuhl und Kindergitterbett vorhanden.

**Frank Meyer**

Am Korreshof 25

40822 Mettmann

T 02104-70058

F 02104-12092



Anz.	Typ	Pers.	m²	SZ	€/Nacht
1	FH	2-7	125	4	140 - 240



## HAUS ANDI

Kaapstr. 9 b

Exkl., kinderfrdl. Ferienhaus bis 8 Pers. mit schön angelegtem abgeschlossenen Garten u. überdachter Terrasse, PKW Stellplatz am Haus, 3x TV, DVD, HiFi, Video, Internetzugang mit WLAN, 300m bis Hauptbadestrand. Allergenarme Ausstattung, daher leider keine Haustiere. Das Haus wurde 2021 renoviert.

Anfrage: Jutta Landwehr

Burlageneck 8

49624 Lönningen

T 05432-3311

M 0151-55355729



Anz.	Typ	Pers.	m²	SZ	€/Nacht
1	FH	2-8	120	4	120 - 300



## FERIENHAUS JANSSEN

Kiebitzdelle-Heide 10 b

Ferienhaus für 2-4 Personen, ruhige Lage in der Nähe des Landschaftsschutzgebietes Greune Stee. Nichtraucher.

**Janlje Stomberg**

26757 Borkum

T 0151-41243476

urlaub@janssen-borkum.de

janssen-borkum.de



Anz.	Typ	Pers.	m²	SZ	€/Nacht
1	FH	4	75	2	80 - 110



## FERIENHAUS GISELA

Reedestr. 44 a

Komfortabel eingerichtete Doppelhaushälfte 90qm für bis zu 6 Personen, Südtterasse und Garten, 3 Schlafzimmer, 2 Bäder mit Dusche/WC, Kinderreisebett, Hochstuhl, Geschirrspüler, Waschmaschine, Trockner, 2 x Kabel-TV, WLAN, Gartenmöbel, Pkw-Einstellplatz.

**Rainer Pesditschek**

Campestr. 1a

38102 Braunschweig

T 0531-791208

F 0531-790851

M 0151 - 40065821



Anz.	Typ	Pers.	m²	SZ	€/Nacht
1	FH	2-6	90	3	130 - 190



## HAUS ALIDA

Süderstr. 3 a

Energie tanken im sympathischen Ferienhaus am Meer. Das 600 m vom Strand gelegene, kinderfreundl. Haus ist allergenarm und komfortabel für 2-8 Per. mit 2 Duschbädern, 4 Schlafz. u. einer voll ausgestatteten Küche eingerichtet. Eine mit Gartenmöbeln ausgestattete Terrasse lädt zum Entspannen ein. 2 Kinderausstatt., PKW-Stellplatz.

**Karen Palm**

Wieserhöfenes Str. 46

59077 Hamm

T 0160-4714138



Anz.	Typ	Pers.	m²	SZ	€/Nacht
1	FH	2-8	100	4	100 - 295





## FERIENHÄUSER

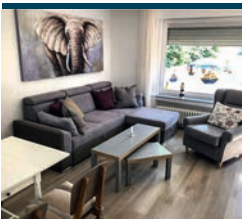

### GUSTAV'S HUUS

Süderstr. 20 b

Ankommen, den Schalter umlegen, die Balance für den Alltag wiederzufinden, das ist unser Anspruch für Gustav's Huus. Ruhige, Zentrale Lage. Eigener 2018 komplett neu renovierter und liebevoll modern eingerichteter Bungalow mit eigener Südtterasse. Kinderbett mögl. Sep. Schlafsofa im Wohnzimmer. Endreinigung 125 €.

**Michael Mieth**  
Dietrich-Dannemannstr. 249  
26203 Wardenburg  
M 0151 18242011



F\*\*\*\*

Anz.	Typ	Pers.	m²	SZ	€/Nacht
1	FH	2-3	46	1	75 - 105



D6



### FERIENHAUS DEETJE

Süderstr. 26 a

Ferienhaus für bis zu 5 Personen in zentraler, ruhiger Lage. 110 qm, 2 Schlafzimmer, 5 Betten, 1 Babybett, 2 Bäder, Infrarot-Wärmekabine, Waschmaschine, Trockner. Großzügiger, heller Wohnbereich. Terrasse zum Süden. Ganzjährig geöffnet.

**Ursula & Karl-Dieter Müller**  
Fokko-Ukena-Str. 13  
26789 Leer  
T 0491-13245  
F 0491-9768095  
mueller-leer1@ewe.net



Anz.	Typ	Pers.	m²	SZ	€/Nacht
1	FH	2-5	100	2	110 - 165



D6



### HAUS WEIDEBLICK

Bantjedünen 75

Der Hektik des Alltags entfliehen und inmitten der Borkumer Natur neue Kräfte tanken.

**Gudrun Trezak**  
Bantjedünen 75  
26757 Borkum  
T 04922-910680  
logu.trezak@t-online.de  
www.weideblick.de

Anz.	Typ	Pers.	m²	SZ	€/Nacht
1	FH	2-4	90	2	130



H4



### FERIENHAUS DOROTHEA DAGASSAN

Bantjedünen 85

Willkommen in den Bantjedünen 85: Ein gemütliches und komfortables Haus bietet Ihnen viel Raum, Ihre Ferien abseits d. Trubels zu genießen. Genießen Sie hier eine besondere Weitsicht.

**Dorothea Dagassan**  
Bantjedünen 85  
26757 Borkum  
T 0041 79 373 80 95  
borkum@bantjeduenen85.de

Anz.	Typ	Pers.	m²	SZ	€/Nacht
1	FH	1-4	100	2	100 - 170



M4



### HAUS NINA

Fauermanns Pad 15

1 Kinderbett/Hochstuhl, Backofen & Mikrowelle, SW-Terrasse, keine Haustiere, keine Nebenkosten, Wohnen beim Insulaner.

**Jörg Swart**  
Engel'se Pad 5  
26757 Borkum  
T 04922-7538, F 04922-932471  
info@swart-borkum.de  
www.swart-borkum.de

Anz.	Typ	Pers.	m²	SZ	€/Nacht
1	FH	5	75	3	100 - 140



C6



### HAUS IM ISDOBBEN

Isdobben 20 a

Nähe Südstrand; Preise incl. aller Nebenkosten/Feiertage = Saisonzeit B. Bettwäsche und Handtücher, Mikrowelle und Geschirrspüler vorhanden.

**Erbengem. Baalmann**  
Borkumer Str. 21  
Westoverledingen  
T 04922-9234116  
klausschmittb@t-online.de

Anz.	Typ	Pers.	m²	SZ	€/Nacht
1	FW	4-5	75	2	100
1	FH	4	90	2	130



E8



### HAUS NORDSTURM

Julianenstr. 6

freistehendes, ruhig gelegenes EFH, eingezäunter Garten, SW-Lage, 2x Sat-TV, WLAN, 2 Bäder, 2 WZ, 2 Stellplätze

**Michaela Stubbe**  
Obersinsener Str. 154  
45770 Marl  
T 02365 / 508800  
info@dr-stubbe.com  
www.borkum-nordsturm.de

Anz.	Typ	Pers.	m²	SZ	€/Nacht
1	FH	1-6	115	3	80 - 295



G7

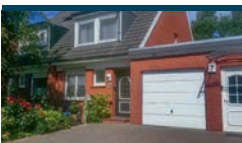

### FERIENHAUS / APARTEMENT SARAH

Kajütwachterstr. 5 a

FH: max. 7 Personen, 10 Fahrradmin. zum Strand, gr. Gartengrill, Mikrowelle, TV, Geschirrspüler, Waschm., Trockner. FW: für 2 Pers., beheizter Wintergarten, Terrasse, Parkplatz. Whg. im EG.

**Annelly Winninghoff**  
26757 Borkum  
T 0541-6855125  
M 0152-31732518  
a.winninghoff@web.de  
ferienhaus-sarah-borkum.de

Anz.	Typ	Pers.	m²	SZ	€/Nacht
1	FW	1-2	30	1	45 - 65
1	FH	2-7	110	4	85 - 160



J6



### HAUS STROLCH

Kiebitzdelle-Leegde 15 a

Ferienhaus in ruhiger Lage. Hunde auf Anfrage, gerne. Komplett eingerichtete Küche in L-Form. Terrasse, eingezäunter kleiner Garten. Fahrradschuppen abschließbar.

**Inger Barklage-Hilgefort**  
Wallgärten 6  
49661 Coppenburg  
T 04471-9579057  
F 04471- 9508492

Anz.	Typ	Pers.	m²	SZ	€/Nacht
1	FH	4	74	2	90 - 110



H9



### HAUS ANTON

Kiebitzdelle-Leegde 13 a

Hochstuhl, Waschmaschine, Trockner, Mikrowelle und Backofen vorhanden.

**H. Buttkus**  
26757 Borkum  
T 02174-64384  
F 02174-789583  
horst.buttkus@t-online.de  
www.Borkum-Haus-Anton.de

Anz.	Typ	Pers.	m²	SZ	€/Nacht
1	FH	2-4	74	2	85 - 120



G9



### HAUS THEILMEIER

Kiebitzdelle-Leegde 17 a

Große Terrasse und Liegewiese, Parkplatz, Hochstuhl, Kinderbett, Backofen, Mikrowelle. max. 5 Personen. Abweichende Saisonzeiten/Preise.

**Wilhelm Theilmeier**  
Berdel 29, 48291 Telgte  
T 02571 9922270  
M 0172 2894909  
klaus.schoor@t-online.de  
www.theilmeier-ferienhaeuser.de/haus-borkum

Anz.	Typ	Pers.	m²	SZ	€/Nacht
1	FH	5	74	2	85 - 130



H9

## FERIENHÄUSER

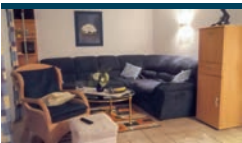

### HAUS RONDORF

Kiebitzdelle-Leegde 33 b

Große Liegewiese, Grillplatz, 2 WCs, Hochstuhl, Preise nach Personenzahl u. Saisonzeit. WLAN vorhanden.

**Manfred Rondorf**  
26757 Borkum  
T 02504-2948  
F 02504-981767  
M 0173-5184023

Anz.	Typ	Pers.	m²	SZ	€/Nacht
1	FH	5	74	2	85 - 110



G9



### HAUS LILIE

Kiebitzdelle-Westdünen 21

Ruhige Lage in Südstrandnähe geräumig + zweckmäßig eingerichtet

**Urusla Cordes**  
Kiebitzdelle-Westdünen 21  
26757 Borkum  
T 04922-2751

Anz.	Typ	Pers.	m²	SZ	€/Nacht
1	FH	4	65	2	60 - 70



F9



### FERIENHAUS BORKUM COTTAGE

Reedestr. 51

Exklusives freisteh. EFH mit Komfort-Ausstattung für bis zu 6 Personen mit 3 Schlafzimmern, einzg. Garten zur Alleinnutzung, Terrasse, PKW-Stellplatz, WLAN. Preise nach Personenzahl.

**Familie Martina + Hagen Wessing**  
Reedestr. 51  
26757 Borkum  
M 0171 4024324  
m.wessing@wessing-haustechnik.de  
www.borkum-cottage.de

Anz.	Typ	Pers.	m²	SZ	€/Nacht
1	FH	1-2	100	3	170 - 240
1	FH	6	100	3	250 - 320



F7



### HAUS KIEPENKERL

Reedestr. 73 a

Renoviertes u. erweitertes DG; bis 6 Pers.; Haustiere a. A. ; Backofen u. Mikrowelle, Waschmaschine u. Trockner vorh.; LAN/WLAN gratis; Garten- und Fahrrad-Nutzung; Stellpl. am Haus

**Dr. H. u. M. Schaffernicht**  
26757 Borkum  
T 02206-81910  
M 0160-96878849  
hsborkum@netcologne.de

Anz.	Typ	Pers.	m²	SZ	€/Nacht
1	FH	4-6	75	3	108 - 166



H7



### HAUS BARBARA

Schilldünen 2

Großer Garten, Mikrowelle und Backofen vorhanden. **5. und 6. Person jeweils 25,- € zusätzlich p. N. zum angegebenen Grundpreis. Abweichende Saisonzeiten.**

**Ursula Kurreck**  
Schilldünen 2  
26757 Borkum  
T 04922-1259,



# FERIEN- WOHNUNGEN



## FERIENWOHNUNGEN



### FERIENHAUS SEESTEIN

Gartenstr. 8 a

Gemütliche FeWos für 2-4 Personen in sehr ruhiger, sonniger Lage im alten Ortskern. Das Haus ist von Garten- und Grünland umgeben (ca. 800 qm Spiel- und Liegewiese) und liegt im Sperrgebiet für den Autoverkehr. Entfernung zu den Hauptbadestränden ca. 900 m und dem Kurzentrum ca. 700 m, gute Einkaufsmöglichkeiten in der Nähe.

Erdgeschosswohnungen mit möblierten Sonnenterrassen. Möbliertes Gartenhaus mit Terrasse & Sonnenliegen und überdachter Fahrradabstellplatz für alle Gäste.

**Hildegard Sjösten**

Neue Kempener Str. 301

50739 Köln

T 0221-743532

hildegard.sjoesten@t-online.de

www.Ferienhaus-Seestein.de



Anz.	Typ	Pers.	m²	SZ	€/Nacht
1	FW	2	50	1	90 - 110
1	FW	2	52	1	90 - 110
1	FW	4	54	1	105 - 120
1	FW	3	54	1	110 - 130



Details zur Ausstattung der Wohnungen und weitere Fotos siehe Homepage oder Angebotsschreiben. Individuelle Preise auf Anfrage.



### FERIENHAUS „EYHUSEN“

Kiebitzdelle-Heide 16

Gemütliche, allergikergerechte Ferienwohnung mit großzügiger Terrasse direkt am Landschaftsschutzgebiet "Gruene Stee" und in unmittelbarer Strandnähe. Die erstklassig ausgestatteten Küchen mit Geschirrspüler und Mikrowelle bieten alles für ein gemeinsames Essen mit der ganzen Familie. Kostenloses WLAN und ein Fernseher mit Stereoanlage sorgen für Unterhaltung. Bettwäsche und Handtücher werden Ihnen kostenlos gestellt. Dazu steht ein Münzwasch- und Trockenautomat zur Verfügung. PKW Stellplätze sind vorhanden, aber auch Bushaltestelle, Fahrradverleih und Einkaufsmöglichkeiten sind gut zu erreichen.

**Edith Eyhusen**

Spechtweg 6

26835 Hesel

T 04950-990343, M 0157 - 32399761

edith.ey@ewetel.net

www.ewetel.net/~torsten.eyhusen/



Anz.	Typ	Pers.	m²	SZ	€/Nacht
1	FW	2-5	38	2	55 - 85
1	FW	2-5	40	2	55 - 85
2	FW	2-6	55	2	65 - 100



Sonderpreise individuell nach Saisonzeit und Personenanzahl.

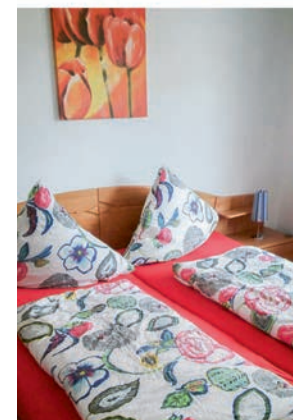





## UNTERM REETDACH

Bantjedünen 25

Unser reetgedecktes Haus liegt im grünen Herzen der Insel am Rande der Bantjedünen mit freiem Blick über die Wiesen und Weiden des Niedersächsischen Nationalparks Wattenmeer. Alle Wohnungen sind mit großzügigem Balkon oder Terrasse ausgestattet. Sie sind gemütlich eingerichtet, so dass man sich vom ersten Moment an wohlfühlen kann. Der Eigentümer wohnt auf dem selben Grundstück und steht jederzeit gerne als Ansprechpartner zur Verfügung. Federbetten in Überlänge. Abweichende Saisonzeiten und Preise vorbehalten.

Wiard Byl  
Bantjedünen 25  
26757 Borkum  
T 04922-3433  
M 0170-2948691



Anz.	Typ	Pers.	m²	SZ	€/Nacht
3	FW	2	60	1	90 - 100
1	FW	3	60	2	90 - 110
1	FW	4	70	2	90 - 120



K3

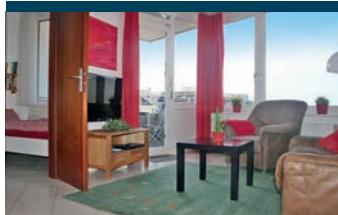

## FERIENWOHNUNG MEERBLICK

Bismarckstr. 43

F\*\*\*

TOP-Lage:

Ihre Ferienwohnung liegt nur wenige Schritte vom Hauptbadestrand, Bahnhof, Supermarkt und Schwimmbad entfernt. Sie befindet sich im 6. Stock (mit Fahrstuhl) und hat einen fantastischen Blick über die Insel.

- Einbauküche mit Geschirrspüler, Induktionsherd, Backofen und Mikrowelle
- Kabel-TV mit 102 cm Flachbildschirm, DVD-Player
- Keine Haustiere
- WLAN

Claudia u. Martin Ellenberger  
Holzhauser Weg 3  
49082 Osnabrück  
T 0541-52570



Anz.	Typ	Pers.	m²	SZ	€/Nacht
1	FW	1-4	45	2	79 - 149



B5



## "HAUS KURPARK" & "HAUS BLICKFANG"

Fauermanns Pad 12

Ruhige und zentrale Lage, nahe des Gezeitenlandes, 500m zum Nordstrand. Einkaufsmöglichkeiten in nächster Nähe. TV, Radio, Bettwäsche, Handtücher, gemeinschaftl. Waschmaschine, Balkon oder Terrasse.

### Appartmenthaus "Am Kurpark"

4 Whg. für 2 Personen am Eingang des Dünen-Kurparks. Garten und Liegewiese.

### Gästehaus "Blickfang"

3 Whg. für 2-4 Personen

Hans-Dieter Gropengießer  
Lüderitz 1  
26757 Borkum  
T 04922-539



Anz.	Typ	Pers.	m²	SZ	€/Nacht
1	FW	2-4	85	2	90 - 130
3	FW	2	45	1	70 - 90
1	FW	2	68	1	80 - 100
1	FW	1-2	30	1	50 - 60



C6



## FERIENWOHNUNGEN IM HANDELSHAUS

Goethestr. 11

- Ferienwohnungen in bester Lage
- Zentral gelegen, kurze Wege zum Hauptbadestrand Kurpark, Gezeitenland, Tennisplätze und den Einkaufsmöglichkeiten
- 3 Ferienwohnungen für je 1 - 5 Personen mit TV und Radio
- gut eingerichteter Küchenzeile oder Küche
- Schlafzimmer mit Doppelbett
- Bäder mit Dusche und WC
- Hunde auf Anfrage

Wieland Akkermann  
Goethestr. 11  
26757 Borkum  
T 04922-91160  
F 04922-911630  
M 0172 - 2706624



Anz.	Typ	Pers.	m²	SZ	€/Nacht
1	FW	1-3	38	1	55 - 85
1	FW	1-3	38	1	55 - 85
1	FW	1-5	58	1	75 - 110



B5



## HAUS DÜNE 13

Hindenburgstr. 90

Gepflegte stilvolle Nichtraucher-Ferienwohnungen für 2-3 Personen im Insulanerhaus. Alle Wohnungen sind allergikerfreundlich und verfügen über zwei getrennte Schlafzimmer. Anfragen bitte über unsere Homepage.

- allergikerfreundliche Encasings für die Betten und Matratzen sowie nickelfreie Wasserkocher
- ECARF zertifiziert
- Preise indiv. nach Personenanzahl
- Terrassen mit Bestuhlung
- W-Lan

Familie Janssen  
Hindenburgstr. 90  
26757 Borkum  
T 04922-9239833



Anz.	Typ	Pers.	m²	SZ	€/Nacht
1	FW	2	40	2	80 - 85
1	FW	2-3	45	2	85 - 100
1	FW	2-3	50	2	90 - 105



E3



## HAUS REGINA

Jakob-van-Dyken-Weg 46

F\*\*\*

- Komfortable Ferienwohnungen (teilw. klassifiziert) für 2-4 Personen:
- Äußerst ruhige Lage; nahe Naturschutzgebiet u. Südstrand
  - Spielgeräte für Kinder
  - Liegewiese und Parkplätze
  - Hausprospekt
  - Vermieter vor Ort
  - Ideal für Frühjahrs-, Herbst- und Winterkuren.
  - Vor- u. Nachsaison ermäßigte Preise

Weitere Whg. im Haus "Silke", Greune-Stee-Weg 25

Renate van Dyken  
Jakob-van-Dyken-Weg 46  
26757 Borkum  
T 04922-1515  
F 04922-7369



Anz.	Typ	Pers.	m²	SZ	€/Nacht
1	FW	1-2	29		50 - 60
1	FW	1-2	38	1	70 - 80
1	FW	2-4	47	1	80 - 90
1	FW	2-4	50/60	1	80 - 90



H9



## FERIENWOHNUNGEN & FERIENHÄUSER VILLA SAN REMO

Kirchstr. 36

Urlaub bei Borkumern - zentral und ruhig im Herzen der Insel! Herzlich Willkommen in der Villa San Remo: es erwarten Sie modernisierte, allergikerfreundliche Ferienwohnungen und -häuser in der idyllischen Kirchstraße. In unmittelbarer Nähe finden Sie diverse Einkaufsmöglichkeiten, Restaurants, Geschäfte und Fahrradverleih, zum Inselbahnhof und zum Strand sind es nur wenige Gehminuten. Wir sind für Sie als Ansprechpartner und für den kleinen "Schnack" zwischendurch im Haus.

Familie Jan Akkermann  
Kirchstr. 36  
26757 Borkum  
T 04922-2387  
F 04922-923258



Anz.	Typ	Pers.	m²	SZ	€/Nacht
5	FW	2	36	1	78 - 90
1	FW	2-3	42	1	85 - 98
2	FW	2-4	70	2	100 - 120
1	FH	2	32		78 - 160
1	FH	2-4	70	3	130 - 160



D4

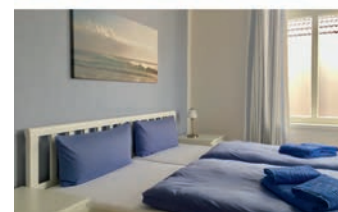

## HAUS HEIKE SCHWÖBEL

Moormerlander Str. 11

In ruhiger Lage, ca. 400 m zum Südbadestrand, ca. 1000 m zur Stadtmitte, garantiert Ihnen unser Haus einen erholsamen, unbeschwerten Urlaub. Wir bieten Ihnen: Komfortable, gemütlich und praktisch eingerichtete Wohnungen. Je nach Größe, Wohnzimmer, Schlafzimmer, Küche, E-Einbauküchen, DU/WC, TV und WLAN. (Wäsche und Endreinigung inklusive), Waschmaschine und Trockner möglich.

Wir freuen uns auf Ihren Anruf!

Ingrid Schwöbel  
T 04922-2137  
F 04922-990551



Anz.	Typ	Pers.	m²	SZ	€/Nacht
3	FW	2	50	1	60 - 65



E8





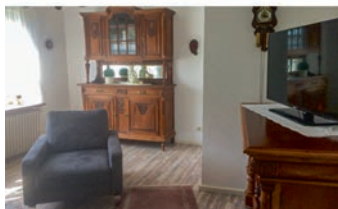

## FERIENWOHNUNGEN HAUS RUHM

Norderreihe 24

- Ruhige, gepflegte Ferienwohnungen in sonniger Lage
- Zentral gelegen, kurze Wege zum Hauptbadestrand und den Einkaufsmöglichkeiten
- 7 Ferienwohnungen für je 1 bis 4 Personen
- Flachbild TV, Radio, gut eingerichtete Küchenzeilen
- Schlafzimmer mit Doppelbett, Bäder mit Dusche und WC
- Handtücher und Bettwäsche werden gestellt
- Ferienwohnung 1 und 4 mit Terrasse
- Ganzjährige Vermietung, Parkplätze am Haus
- abweichende Saisonzeiten

Herr Ruhm  
Norderreihe 24  
26757 Borkum  
T 04922-1886



Anz.	Typ	Pers.	m²	SZ	€/Nacht
2	FW	2	25-27	1	47 - 52
2	FW	3	40	1	69 - 79
1	FW	4	60	1	80 - 90
1	FW	4	70	1	83 - 93



C3



## FERIENWOHNUNGEN BARLAGE VILLA AM MARIENHOF

Roelof-Gerritz-Meyer-Str. 2

2F\*\*\*\*  
2F\*\*\*\*\*

Ferienwohnungen Barlage  
Piusweg 26  
49740 Haselünne  
T 05961-2003121



Anz.	Typ	Pers.	m²	SZ	€/Nacht
2	FW	2-4	90	2	100 - 210
2	FW	2-6	90	3	100 - 210



E5



## HAUS BUTENBÖRKUMER

Rottumer Str. 11

Modernes und komfortables Wohnen in ruhiger Umgebung. 300 m bis zum Südbadestrand. Günstig zum Kurzentrum, Ortskern und Naturschutzgebiet. Geräumige helle Ferienwohnungen mit Balkon/Terrasse. Neue, kompl. ausgestattete Einbauküchen. Nichtraucherwohnungen. Kinderbett & Hochstuhl. Große Liegewiese mit Gartenmöbeln. Parkplatz und Fahrradständer am Haus. Waschmaschine & Trockner. W-LAN. Flachbild-SAT-TV. DVD. Tischtennis. Preise individuell nach Personenzahl, Aufenthaltsdauer und Reisezeit.

Dr. Klaus Wybrands  
Am Pappelbusch 12  
44803 Bochum  
T 0234-361166  
F 0234-361167



Anz.	Typ	Pers.	m²	SZ	€/Nacht
2	FW	1-2	34		60 - 75
1	FW	1-2	37	1	70 - 90
3	FW	1-3	42	1	75 - 95



E9



## HAUS JOH. DROST

Süderstr. 23

- Gemütliches und gepflegtes, denkmalgeschütztes Inselhaus mit nur vier Apartments für 2-4 Personen.
- Gelegen im ursprünglich erhaltenen Ortskern
- Zentrale, ruhige und sonnige Lage im Sperrgebiet für den Autoverkehr
- Garten, Sonnenterrassen, PKW-Einstellplätze, Abstellraum für Fahrräder

Ferienhaus Joh. Drost  
Süderstr. 23  
26757 Borkum  
T 04922-4905



Anz.	Typ	Pers.	m²	SZ	€/Nacht
2	FW	2	40	1	75
1	FW	2-4	80	2	90
1	FW	2	80	1	90



D6

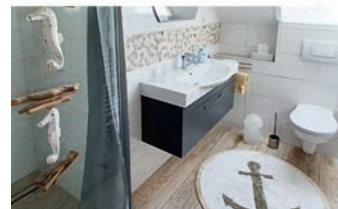

## HAUS STEEMANN

Upholmstr. 109 a

Zwei gepflegte Ferienwohnungen in ruhiger, zentraler Lage. Allergikerfreundlich (ECARF) ausgestattet für 1-4 Personen. Sie wohnen in einem Einfamilienhaus neben dem Heimatmuseum und mit Blick auf das Wahrzeichen der Insel, dem „Alten Leuchtturm“. Die Whg. sind 44 qm groß und verfügen jeweils über 1 Schlaf-, 1 Wohnzimmer mit Küchenzeile, 1 Bad mit ebenerdiger Dusche & WC und einem großen, südseitigen Balkon. Eine Whg. mit Schrankbett im Wohnzimmer. Handtücher & Bettwäsche sind im Preis enthalten. [www.borkum-steemann.de](http://www.borkum-steemann.de)

A. Steemann  
Upholmstr. 109 a  
26757 Borkum  
T 04922-2361



Anz.	Typ	Pers.	m²	SZ	€/Nacht
1	FW	2	44	1	70 - 90
1	FW	2	44	1	70 - 90



E5



## FERIENWOHNUNGEN HAUS DR. DEMUTH

von-Frese-Str. 24

2F\*\*\*\*  
1F\*\*\*\*\*

Dr. Demuth  
von-Frese-Str. 24  
T 05552-70769



Anz.	Typ	Pers.	m²	SZ	€/Nacht
1	FW	2	32		70 - 105
1	FW	2-4	62	2	100 - 155
1	FW	2-4	76	2	110 - 165
1	FW	2-4	88	2	120 - 195



C7



## HAUS AM DOBBENACKER

Am Dobbenacker 21

Unsere mit allem Komfort ausgestatteten FeWo's befinden sich in ruhiger Lage und doch zentral in der Nähe des Alten Leuchtturms. Die Wohnung 7a (80qm) verfügt über einen Südbalkon. Die Wohnung 7b (60qm) verfügt über einen östlichen Aufklappbalkon. Bettwäsche, Handtücher, Endreinigung inkl.

Hanne Siebels  
Emder Landstr. 8  
26736 Krummhörn  
T 04923-912056



Anz.	Typ	Pers.	m²	SZ	€/Nacht
1	FW	4	60	2	100 - 120
1	FW	4	80	2	100 - 130



F5



## HUS NORDHAUK

Am Quabben 14

Unsere Fewo „Tornblick 36qm“ in der Richthofenstr. 16 hat einen schönen Südbalkon. W-Lan, nahe Kliniken Knappschaft u. Borkum-Riff. Unser Haus ist ruhig gelegen, den Strand und das Dorf erreichen Sie in wenigen Gehminuten. Kinderbett kann gestellt werden.

Klaus Graef  
26757 Borkum  
T 04922-3718  
F 04922-1799  
M 0175-5595135



Anz.	Typ	Pers.	m²	SZ	€/Nacht
1	FW	2	18		38 - 53
1	FW	2	28		48 - 64
1	FW	2	36		47 - 75
1	FW	2-3	45	1	49 - 71



E2



## HAUS BONHUIS

Bahnhofstr. 7

Komf. Whg. in ruhiger Lage am Bahnhofspark. Vollständig eing. für 2-4 Personen. E-Küche mit Spülmaschine, Farb-TV, Telefon und teilw. Balkon. Kinderbett. Fahrradunterstand. Zzgl. Wäschepaket, Servicepauschale und Endreinigung. **Tierfreies Haus. Nichtraucher.**

WfV  
Franz-Habich-Str. 23  
26757 Borkum  
T 04922-9329024  
F 04922-9329044  
[borkum@wfv-gmbh.de](mailto:borkum@wfv-gmbh.de)

Anz.	Typ	Pers.	m²	SZ	€/Nacht
1	FW	2	44	1	72 - 85
2	FW	4	60	2	79 - 94
1	FW	2	30		55 - 70



C5



## HAUS ZUM HOPP

Banljedünen 79

1 FW 60 qm unten; Zustellbett mgl. begehbare Dusche, ruhige Südlage, gr. Liegewiese m. Grill u. Sitzgruppe. 1 FW 65 qm oben m. eigenem Eingang. Brötchenservice. Ostern und Weihnachten ermäßigte Preise. WLAN steht kostenlos für unsere Gäste zur Verfügung.

Marita Röther  
Banljedünen 79  
26757 Borkum  
T 04922-990921  
F 04922-990962



Anz.	Typ	Pers.	m²	SZ	€/Nacht
1	FW	2	60	1	80
1	FW	4	65	2	120



N4



## FERIENWOHNUNGEN



### Posthus Borkum

Bismarckstr. 9

In absoluter Top City-Lage erreichen Sie bequem Strand, Bhf. u. Supermärkte. Wir bieten rauch- und tierfreie Unterkünfte (z.T. mit Nordseeblick) in unterschiedlicher Größe ab 4 Nächten. Fahrstuhl ist vorhanden. Abweichende Saisonzeiten/Preise.

**Posthus Borkum**  
Bismarckstr. 9  
26757 Borkum



Anz.	Typ	Pers.	m²	SZ	€/Nacht
12	FW	1-2	22-35		69 - 149
6	FW	1-4	61-70	1	99 - 189
1	FW	1-4	84	2	139 - 219
2	FW	1-6	152	3	139 - 219



B5



### MOLE 65

Bismarckstr. 43

Schöne, helle, moderne Ferienwohnung im Haus „Seeblick“, gehobene Ausstattung, Wohnschlafraum mit abgetrenntem Schlafbereich, Balkon zur Südseite mit Blick aufs Meer, direkt an der Promenade, 2 Min. zum Strand.

**Tanja u. Andreas Reiners**  
Verdener Str. 49  
27751 Delmenhorst  
T 04221-74471  
M 0171 - 7278180



Anz.	Typ	Pers.	m²	SZ	€/Nacht
1	FW	2	43		75 - 120



B5



### HAUS HELGA DONAT

Boeddinghausstr. 9

72 qm - Fewo mit seperatem Eingang, 2-4 Pers., 2 Schlafzimmer, großer Wohn-/Essraum mit Balkon u. sep. Küche. Fewos für 1-2 Pers. gemütlich eingerichtet, sep. Schlafzimmer, Paterre Der Innenhof, ausgestattet mit Gartenmöbeln u. Strandkorb, lädt zum Verweilen ein. 300 m zum Strand und nahe an den Dünen.

**Helga Donat**  
Boeddinghausstr. 7  
26757 Borkum  
T 04922-911917  
F 04922-7139



Anz.	Typ	Pers.	m²	SZ	€/Nacht
2	FW	2	30	1	50 - 60
1	FW	2	50	1	60 - 70
1	FW	2-4	72	2	70 - 90



D3



### HAUS NIEDERSACHSEN

Boeddinghausstr. 15

300m zum Strand und unmittelbar an den Dünen / Große Spiel- und Liegewiese in windgeschützter Lage / Gemeinschaftsraum mit Gästebibliothek und div. Spielen / seit über 100 Jahren in Familienbesitz / Rabatte ab dem 8. Buchungstag.

**M. u. B. Panteleit**  
28215 Bremen  
T 0421-354190  
info@haus-niedersachsen-borkum.de  
www.haus-niedersachsen-borkum.de



Anz.	Typ	Pers.	m²	SZ	€/Nacht
1	FW	1	15		43 - 56
1	FW	2	32	1	69 - 91
1	FW	4	45	2	77 - 102
1	FW	5	55	2	88 - 113



D2



### FERIENWOHNUNG BAYER - HAUS ELFRIEDE

Commandeursstr. 20

2 Nichtraucher-Fewos für 1-4 Personen in ruhiger Wohnlage. Die Fewos sind gemütlich und kompl. eingerichtet inkl. Bettw. & Handtücher. Die Betten verfügen über Bandscheibenmatratzen. Keine Haustiere. WLAN-Zugang möglich. Fahrräder gegen geringe Gebühr. Gartennutzung.

**Thorsten Bayer**  
Commandeursstr. 20  
26757 Borkum  
T 04922-910921  
F 04922-924170



Anz.	Typ	Pers.	m²	SZ	€/Nacht
1	FW	2	30	1	40 - 50
1	FW	2-4	55	2	55 - 70



17



### KUTJES HUS

Deichstr. 24

Wohnen beim Insulaner. In der ersten Etage befindet sich die Wohnung mit 2 Schlafräumen, Bad und WC, Küchenzeile mit Backofen, Wasserkocher, Mikrowelle, Toaster, Kaffemaschine und Essbereich mit Couch zum gemütlichen Sitzen. Kinderbett und Hochstuhl auf Anfrage. Bettwäsche und Handtücher werden gestellt.

**Geerd Swart**  
Deichstr. 24  
26757 Borkum  
T 04922-932474  
M 0170 2135584  
geerd-swart@t-online.de



Anz.	Typ	Pers.	m²	SZ	€/Nacht
1	FW	4	65	2	90 - 105



E7



### HAUS JUNGERMANN

Emsstr. 1

Gemütlich eingerichtetes Ferienhaus für bis zu 3 Personen und eine Ferienwohnung für 2 Personen ca 3 min. Laufweite zum Südstrand

**Monika Jungermann**  
Emsstr. 1  
26757 Borkum  
T 04922-1280  
haus.jungermann@borkum.net  
https://eborkum.de



Anz.	Typ	Pers.	m²	SZ	€/Nacht
	FH	1-3	65	2	90 - 100
	FW	2	50	1	70



D8



### FERIENWOHNUNGEN EMSSTR. 18

Emsstr. 18

Ruhig gelegene und gemütlich eingerichtete Nichtraucher-Ferienwohnung für 2 Personen mit Südbalkon und Dünenblick, 250 m zum Südbadestrand. SAT-TV u. Radio, WLAN, tierfrei. Mindestmietdauer: 7 Übernachtungen. Abweichende Saisonzeiten A: 01.06. - 30.09.

**Dr. Karl Biel**  
Rottumer Str. 10  
26757 Borkum  
T 04922-3314  
annegrebiel@online.de  
www.suedduenen.de



Anz.	Typ	Pers.	m²	SZ	€/Nacht
1	FW	2	50	1	70 - 90



E9

## FERIENWOHNUNGEN



### HAUS PIRATENNEST

Franz-Habich-Str 10

Urlaub der kurzen Wege. Unsere maritim eingerichteten Whg. mit Liebe zum Detail, liegen im Zentrum Borkums. Die Dachgeschoßfewo verfügt über eine komplett eingerichtete Küche. In der 1. Etage finden sie eine Terrassenwohnung, die nahezu den ganzen Tag sonnig ist. Auch die Kleinstie bietet den Komfort für einen schönen Urlaub.

**R. Kieviet**  
Franz-Habich-Str 10  
26757 Borkum  
T 04922-4783  
M 0171-4356593  
kiviet.borkum@t-online.de



Anz.	Typ	Pers.	m²	SZ	€/Nacht
1	FW	1-2	30	1	65 - 75
1	FW	1-2	35	1	75 - 90
1	FW	1-2	50	1	80 - 95



C6



### LIGHTHOUSE-FEWO-BORKUM

Gartenstr. 2

Verbringen sie ein paar erholsame Tage mit nordischem Flair in der im ruhigen Ortskern gelegenen komfortablen Wohnung für 2-6 Per. 3 Doppelbett Schlafz., 2 Bädern mit Dusche/Dampfsauna und einem großen Wohnbereich mit komp. Küche. Der eigene sonnige Garten mit Gartenmöbeln lädt zum entspannen ein. PKW-Stellplatz.

**Karen Palm**  
Wiescherhöfenerstr. 46  
59077 Hamm  
M 0160 4714138



1F\*\*\*\*\*

Anz.	Typ	Pers.	m²	SZ	€/Nacht
1	FW	1-6	86	4	95 - 262



E6



### Huus MÖVCHEN

Gödeke-Michel-Str. 3

Abseits des Trubels gelegen, nahe des alten Wasserturms. 800m vom Strand entfernt. Liebevoll eingerichtete 1-4 Zi. FeWos mit Küche und Bad.  
• Gartennutzung zur allg. Nutzung, Sauna, Spielzimmer, Fahrradabstellplatz  
• Nichtraucher, keine Haustiere

**Kerstin Sobirey**  
Gödeke-Michel-Str. 3  
26757 Borkum  
T 04922-644  
huus@moevchen.de



Anz.	Typ	Pers.	m²	SZ	€/Nacht
3	FW	1-2	20	1	95
3	FW	1-3	30	1	110
1	FW	1-4	50	2	130
1	FW	1-4	60	2	150



E2



### HAUS SEUTE DEERN

Goethestr. 15

Kureinrichtungen, Kulturinsel, Gezeitenland und Hauptbadestrand in unmittelbarer Nähe, Komfortbetten, Fahrradgarage.

**Carlo Böttcher & Katja Schmidt**  
Westerstr. 6  
26757 Borkum  
T 04922-7106



Anz.	Typ	Pers.	m²	SZ	€/Nacht
1	FW	2	32	1	60 - 80
1	FW	2	34	1	60 - 80



B6



### HAUS GERRIT MÜLLER

Hindenburgstr. 12

Ruhig & zentral gelegen befindet sich 'Haus Gerrit Müller' nahe des Hauptbadesrandes und des neuen Leuchtturms. Helle, großzügige Whg., z. T. mit Panoramablick, Nichtraucher, Gemeinschaftsterrasse, W-Lan, allergenarme Einrichtung. Fewo mit 55m² für 3 Personen 95 €/Tag.

**Anne u. Alfred Schütze**  
Norderreihe 1  
26757 Borkum  
T 04922-2761



Anz.	Typ	Pers.	m²	SZ	€/Nacht
1	FW	2	55	1	75 - 85
1	FW	2-4	70	2	90 - 115
1	FW	2-6	95	3	120 - 140
1	FW	2-4	95	2	130 - 160



C4

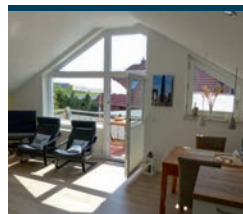

### HAUS NORDEROOG

Hindenburgstr. 56

Komf. 3 und 4 Sterne-Fewos mit Balkon/ Terrasse. Allergikergerechte Nichtraucherwhg., zentral gelegen. Frische Brötchen gleich um die Ecke. PKW-Stellplätze am Haus. Abschl. Fahrradgarage, Spielplatz & W-LAN. Waschm. & Trockner gemeinschaftl. Nutzung. Weitere 45 qm für 2-4 Pers. buchbar. Abweichende Saisonzeiten/Preise.

**Familie Pöttner**  
Mühlenfurt 17  
48324 Sendenhorst  
T 02535-1207  
M 0171-1706608



3F\*\*\*\*  
1F\*\*\*\*\*

Anz.	Typ	Pers.	m²	SZ	€/Nacht
1	FW	2-4	45	1	75 - 105
1	FW	2-4	54	1	80 - 105
1	FW	2	58	1	75 - 105



D3

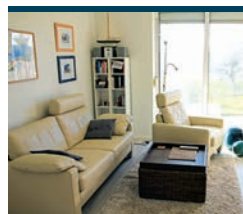

### HUUS NOORDSTRAND

Hindenburgstr. 66

Hochwertig eingerichtete Nichtraucher - Ferienwohnung für 2 Personen, nahe Strand u. Zentrum, W-LAN, TV, DVD, CD, EG mit Südterrasse, Parkplatz am Haus, SB-Markt in 100 m, keine Haustiere, inkl. Endreinigung, Bettwäsche & Handtücher. Abweichende Saisonzeiten. Homepage: www.huus-nordstrand.de

**Irene u. Johannes Bruns**  
Büdericher Str. 24  
41564 Kaarst  
T 02131-8862161  
M 0171 - 3622793  
bruns.johannes@t-online.de



Anz.	Typ	Pers.	m²	SZ	€/Nacht
1	FW	2	52	1	90 - 120



D3



### UHLENHUUS

Jakob-van-Dyken-Weg 19

In unserem gepflegten, haustierfreien Nichtraucherhaus bieten wir 2 Ferienwohnungen für 1-4 Personen. Jede Wohnung verfügt über eine eigene Terrasse und einen separaten Eingang (eine Whg im EG). WLAN, Küchenzeile mit Backofen und Mikrowelle vorhanden. Sie wohnen beim Insulaner. Herzlich willkommen!

**B. u. J. Linke**  
Jakob-van-Dyken-Weg 19  
26757 Borkum  
T 04922-1439  
M 0176-45654247



2F\*\*\*\*

Anz.	Typ	Pers.	m²	SZ	€/Nacht
1	FW	2	32	1	60 - 79
1	FW	4	50	2	70 - 99



H8



## FERIENWOHNUNGEN



### HAUS PRIMUS

Jakob-van-Dyken-Weg 43

2 abgeschlossene, komfortable 100 qm Ferienwohnungen in der oberen u. mittleren Etage in ruhiger Lage, direkte Südstrandnähe. Sep. geschützte, möblierte Südtterasse mit Strandkorb. PKW-Parkplatz direkt am Haus. Bettw., Geschirr- und Handtücher werden kostenlos gestellt. Die Betten sind bei Anreise bereits bezogen.

**Haus Primus**  
J-v.-Dyken-Weg 43  
26757 Borkum  
T 04941-967967  
hausprimus@t-online.de  
www.hausprimus.de



F\*\*\*

Anz.	Typ	Pers.	m²	SZ	€/Nacht
2	FW	1-5	100	2	65 - 115



H9



### HUS STÜRRAD

Jakob-van-Dyken-Weg 54

Gemütliche Ferienwohnungen für 1-4 Personen. Ruhige Lage, direkt am Naturschutzgebiet. 400 m zum Südstrand. Kinderfreundlich, Garten mit Sitzgruppe, Haustiere auf Anfrage. Ganzjährig geöffnet. WLAN. Preise nach Personenzahl und Absprache.

**Ellen Beckmann**  
Jakob-van-Dyken-Weg 54  
26757 Borkum  
M 0171-2396960  
ellen@beckmann-borkum.de



Anz.	Typ	Pers.	m²	SZ	€/Nacht
1	FW	1-2	32	1	50 - 65
1	FW	1-2	42	1	55 - 70
1	FW	1-4	46	2	58 - 92
1	FW	1-4	55	2	60 - 95



H10



### HUS INT LAND

Johann-Calvin-Str. 4

Behaglich und komplett. ausgestattete Whg. mit sep. Eingang in ruhiger und gepflegter Umgebung. 2 Schlafzimmer, eines mit Etagenbett. Gartenmöbel, Vermieter am Ort. Sonder- preise auf Anfrage. Wohnung ist allergikergesiegt, daher keine Tiere erlaubt. WLAN vorhanden.

**P. Scheidig**  
Johann-Calvin-Str. 4  
26757 Borkum  
T 04922-3798



Anz.	Typ	Pers.	m²	SZ	€/Nacht
1	FW	2-4	60	2	85



F4



### HAUS WITTGENSTEIN

Julianenstr. 4

Gepflegte, modern und komplett eingerichtete Nichtraucher-FeWo (sep. Küche mit Mikrowelle) mit eigenem Eingang. Trotz ruhiger Lage gute Einkaufsmöglichkeiten. Ca. 5 Min. Fußweg zum Inselbäcker und Supermarkt. Ca. 10 Min. zum Südstrand u. Ortskern. Waschmaschine gemeinschaftliche Nutzung.

**Jochen Ennen**  
Julianenstr. 4  
26757 Borkum  
T 04922-1462  
F 04922-1462  
M 0175 2706780



F\*\*\*

Anz.	Typ	Pers.	m²	SZ	€/Nacht
1	FW	4	74	2	70 - 95



G7



### FERIENWOHNUNG SCHULZE-RINKLAKE

Kaapstr. 8

3 liebevoll eing. Fewo in ruhiger u. sonniger Lage, ca. 350m bis zum Hauptstrand, wenige Min. Fußweg bis Ortskern. Whg. 63 qm mit Tel. u. Internet. 52 qm mit Garten u. Terrasse, keine Haustiere. Buchung auch direkt über die Vermieterin (Tel. u. Mail) möglich.

**Claudia Schulze-Rinklake**  
Wörthstr. 19  
48151 Münster  
T 0251-791058  
schulzerinklake@aol.com



Anz.	Typ	Pers.	m²	SZ	€/Nacht
1	FW	2	35	1	51 - 64
1	FW	2	52	1	71 - 98
1	FW	4	65	2	71 - 98



C3



### HAUS RIEMER

Kaapstr. 11

2 abgeschlossene, komfortable Ferienwohnungen in der unteren und oberen Etage in ruhiger u. zentraler Lage mit möbliertem Südbalkon bzw. Südtterasse. Nur wenige Meter zum Hauptbade-strand u. der Promenade. Bettwäsche, Geschirr u. Handtücher werden kostenlos gestellt. Die Betten sind bei Anreise bezogen. [www.haus-riemer.de](http://www.haus-riemer.de)

**Familie U. Goeman**  
Unlander Weg 16  
26605 Aurich  
T 04941-967967  
F 04941-6051133  
haus-riemer@gmx.de



Anz.	Typ	Pers.	m²	SZ	€/Nacht
1	FW	1-3	60	2	61 - 105
1	FW	1-6	120	3	85 - 145



C3



### HAUS WEISSE DÜNE

Kiebitzdelle-Ostdünen 6

WLAN vorhanden, ruhige Lage, Hochstuhl, Überdachter Fahrradunterstand, Föhn.

[www.borkumpauly.de](http://www.borkumpauly.de)

**Marko Pauly**  
Kiebitzdelle-Ostdünen 6  
26757 Borkum  
T 04922-932755



Anz.	Typ	Pers.	m²	SZ	€/Nacht
1	FW	2	20	1	55 - 64
1	FW	3	38	1	59 - 89
1	FW	4	45	2	64 - 99
1	FW	4	59	2	69 - 108



J9



### HUS LÜTJE PIET

Kirchstr. 3

Zentr. Lage im Ortskern. Gepflegte, helle, gemütl. eingericht. Komfort-Fewo. Bettwäsche & Handtücher inkl. Allergikerfreundlich. Fön, Fahrradabstellplatz. Bäckerei u. Markt in nächster Nähe. Ganzjährig geöffnet. Borkumer Vermieter im Haus, guter freundlicher Service, wenige Gehmin. zum Hauptbadestrand.

**P. u. W. Teerling**  
26757 Borkum  
T 04922-665



Anz.	Typ	Pers.	m²	SZ	€/Nacht
1	FW	2-3	35	1	45 - 55
1	FW	2-3	35	1	45 - 55
1	FW	2-3	50	1	55 - 65



D5

## FERIENWOHNUNGEN



### VILLA ROSENHAIN

Kirchstr. 26

Ruhig und zentral im Ortskern gelegen, bieten wir Ihnen Fewos für 2-4 Personen. Alle Kureinrichtungen, Geschäfte sowie der Badestrand sind fußläufig erreichbar. Einen Autostellplatz stellen wir Ihnen auf Anfrage zur Verfügung. **Wir freuen uns auf Ihren Besuch!**

**Klaas Akkermann**  
Kirchstr. 26  
26757 Borkum  
T 04922-3298



Anz.	Typ	Pers.	m²	SZ	€/Nacht
1	FW	2	50	1	50 - 85
1	FW	2	50	1	65 - 90
1	FW	3	75	2	75 - 105
1	FW	2	75	1	70 - 95



D5



### GÄSTEHAUS SANDERS

Moosdünen 7

Preise individuell nach Personenzahl & Zimmerbelegung. Mindestmietzeit 7 Übernachtungen. Kurzübernachtungszuschlag unter 14 Tagen. Wäschepaket 20,- € p. P. einmalig. Abw. Saisonzeiten. Waschm. & Trockner beim Vermieter. Ruhige Lage. **Reservierung von Strandkörben/-zelte.**

**Gästehaus Sanders**  
Moosdünen 7  
26757 Borkum  
T 04922-2791  
F 04922-9249129  
M 0151-61207862



Anz.	Typ	Pers.	m²	SZ	€/Nacht
1	FW	1-2	30	1	70 - 75
2	FW	1-2	55	1	95 - 100



E8



### FERIENWOHNUNGEN AMSELHOF

Neue Str. 13 a

Drei helle, gemütliche und gepflegte Ferienwohnungen zentral gelegen im ruhigen Ortskern. Kurze Wege zu den Kureinrichtungen, Stränden und Einkaufsmöglichkeiten. Bettwäsche und Handtücher werden kostenlos gestellt. Weitere Infos siehe Anzeige „Pension Amselhof“.

**Familie Schuld**  
Neue Str. 15  
26757 Borkum  
T 04922-3901



Anz.	Typ	Pers.	m²	SZ	€/Nacht
1	FW	1-2	24		80
1	FW	1-2	32	1	95
1	FW	1-4	80	2	130



D5



### FERIENWOHNUNG INSELMOHN IN DER FERIENHAUSANLAGE SONNENHOF

Neue Str. 24 b

Komfort- FeWo in ruhiger, zentraler Lage im 1. OG, Balkon m. Gartenmöbeln, 600 m zu Strand u. Promenade, Allergiker gerechte Ausstattung, Memon®- Umwelttechnologie, WLAN, Fahrrad- haus, Bollerwagen, E-Bike Ladestation, PKW- Stellplatz. Endreinigungspauschale: 85 €.

**Karin & Achim Stelling**  
Immenhorstweg 100  
22395 Hamburg  
T 040 6787872  
M 0177 2134837



F\*\*\*\*

Anz.	Typ	Pers.	m²	SZ	€/Nacht
1	FW	1-4	55	2	85 - 145



D6



### HAUS EILERS

Norddünen 5

Gemütliche Ferienwohnungen in ruhiger Dünenlage. Nähe Kliniken, 400 m zum Nordstrand, Unterstand für Fahrräder, PKW- Stellplätze, Terrasse im Garten, ganzjährig geöffnet. Wohnen beim Insulaner.

**Tina Hillers**  
Norddünen 5  
26757 Borkum  
T 04922-1208  
M 0176-81721804  
tina.schmidt\_1988@web.de



Anz.	Typ	Pers.	m²	SZ	€/Nacht
1	FW	1-2	48	1	55 - 69
1	FW	2-3	51	1	65 - 79



E1



### KUTSCHERHUUS OMMO AKKERMANN

Norderreihe 6 a

In nur 5 Minuten am Strand und am Meer... Wir bieten Ihnen familienfreundliche und komfortable Ferienwohnungen für 1-5 Personen in zentraler, jedoch sehr ruhiger und grüner Lage. Alle Wohnungen haben eine Terrasse oder einen Balkon. WLAN und Parkplatz sind vorhanden.

**Kutscherhuus Ommo Akkermann**  
Norderreihe 6a  
26757 Borkum  
M 0152-58582526



Anz.	Typ	Pers.	m²	SZ	€/Nacht
1	FW	1	23		49
1	FW	2-3	52	1	85 - 105
1	FW	2-4	80	2	105 - 135
1	FW	2-5	80	3	105 - 155



D4



### HAUS STAIGER-VAN DYKEN

Norderstr. 1

Das vollständig renovierte Insulanerhaus ist im Herzen Borkums in einer ruhigen Seitenstraße gelegen. Die Wohnungen sind sehr gepflegt und gehoben sowie geschmackvoll ausgestattet. Kurzübernachtungen möglich.

**Thilo van Dyken**  
Wiesenweg 20a  
26757 Borkum  
T 04922-910397  
F 04922-923656  
M 0170-7007771



Anz.	Typ	Pers.	m²	SZ	€/Nacht
1	FW	1	16		40 - 53
1	FW	1-2	18		45 - 68
2	FW	2-4	52	1	60 - 110
2	FW	2-4	66/67	2	65 - 120



C5



### FERIENHAUS AIKA

Olde Melkstee 1

Gepflegte Ferienwohnungen in ruhiger, reizvoller Umgebung (Nähe Naturschutzgebiet „Greune Stee“) - behaglich eingerichtet: Balkon, Terrasse- alle Whg. mit Einbauküche, Kabel-TV, Radio- Unterstand für Fahrräder. 52 u. 68 qm Whg. m. Spülmaschine. Min. 5 ÜN. Aufpreis 5,- € pro Übernachtung.

**Elta Eyhusen**  
Alte Poststr. 62  
26835 Holtland  
T 04950-539  
M 0171 - 2671764  
h.anka.borkum@kabelmail.de



Anz.	Typ	Pers.	m²	SZ	€/Nacht
2	FW	2-3	47	1	60 - 75
1	FW	2-4	52	2	70 - 85
1	FW	2-4	68	2	80 - 98



J6



## FERIENWOHNUNGEN



### VILLA FORTUNA

Querstr. 3

Gepflegtes Inselhaus in ruhiger zentraler Lage. Indv. Saisonszeiten, allergenarm, Sitzmöglichkeit im Innenhof.

Heiner und Sabine Wegmann  
26757 Borkum  
T 04922-4346  
F 04922-924689



F\*\*\*

Anz.	Typ	Pers.	m²	SZ	€/Nacht
2	FW	1-2	43	1	70 - 80



D5



### HAUS KATHARINA

Reedestr. 15

gemütl., komplett eingerichtete Ferienwohnung im Erdgeschoss, Garten mit Grillmöglichkeit und Gartenmöbel, Telefon-Internet-Flatrate, DVD-Player, Parkplatz am Haus, keine Haustiere.

Fam. Hoppmann  
Am Schumacher 30  
58456 Witten  
T 02302-72241



F\*\*\*\*

Anz.	Typ	Pers.	m²	SZ	€/Nacht
1	FW	1-4	60	2	70 - 120



F6



### LÜTTJE BARNSTEEN

Richthofenstr. 18 AO1

Komplett renovierte, modern ausgestattete Nichtraucher-FeWo. Südbalkon, Hochparterre (3 Stufen bis zur Wohnungstür), WLAN. Wenn gewünscht: Wäschepaket 22,50 € p.P. Übernachtungen unter 7 Tagen möglich gg. Aufpreis. Abweichende Saisonszeiten / Preise.

Familie Telscher  
Malbergerstr. 5  
49082 Osnabrück  
T 0541-7603764  
M 0157 30672419  
telscher-bullmann@osnanel.de

Anz.	Typ	Pers.	m²	SZ	€/Nacht
1	FW	1-2	45	1	75 - 95



F4



### HAUS FRYSLAN

Süderreihe 7

Ruhig und doch zentral liegen unsere Fewos. Mit Liebe zum Detail sind unsere Wohnungen maritim eingerichtet. In jeder Wohnung steht ihnen eine komplett eingerichtete Küche, Waschmaschine und Trockner zur Verfügung. Im Garten können sie den Urlaubstag ausklingen lassen und sich ein schmackhaftes Essen auf dem Grill zubereiten.

S. + R. Klieviet  
Süderreihe 7  
26757 Borkum  
T 04922-4783  
M 0171-4356593  
klieviet.borkum@t-online.de



Anz.	Typ	Pers.	m²	SZ	€/Nacht
1	FW	1 - 4	70	3	130 - 150
1	FW	1 - 2	45	1	75 - 85



E7



### HUS JANUMS DÜNEN

Süderstr. 16

Zentral und ruhig gelegene Ferienwohnungen im Ortskern der Insel ("Rote Zone"). TV, Radio, CD/DVD-Player, Safe in allen Whg., Kinderbett, Kleinkinderausstattung, Am Haus: Sitzzecke, Fahrradständer, E-Bikeladestation. Sehr zentral und dennoch ruhig. KEINE HAUSTIERE, NICHTRAUCHER-Wohnungen.

Kerstin Kuschnier  
Hindenburgstr. 58  
26757 Borkum  
T 04922-577  
F 04922-9247873  
M 0170-7706548



Anz.	Typ	Pers.	m²	SZ	€/Nacht
2	FW	1-2	32	1	54 - 64
1	FW	1-3	43	2	67 - 77
1	FW	1-2	53	1	67 - 77



D6



### FERIENWOHNUNG APFELD

Süderstr. 18

Gemütlich, modern eingerichtete Wohnungen Zentral und ruhig im Ortskern gelegen. Preise indiv. nach Personenzahl und Saisonzeit, Kaution 100 €. Kinderfreundlich, große Wohnküche, Garage für Fahrräder und Kinderkarren, Fön, Safe, Radio/CD-Player. Saisonszeiten abweichend.

Silke Apfeld  
Süderstr. 18  
26757 Borkum  
T 04922-1764  
F 04922-924562



2F\*\*\*

Anz.	Typ	Pers.	m²	SZ	€/Nacht
1	FW	4	70	2	95 - 105
1	FW	6	120	3	135 - 155



D6



### HAUS ULRIKE - FAMILIE AEIKENS

Süderstr. 45

Das Haus befindet sich in zentraler Lage, ca. 500 m vom Südbadestrand entfernt. Die Wohnungen sind schön, modern und komplett eingerichtet für 1-4 Personen. Kostenloses WLAN. Wir wünschen unseren Gästen einen erholsamen Urlaub im Haus ULRIKE, auf der Insel im Hochseeklima.

Hanna Aeikens  
Süderstr. 45  
26757 Borkum  
T 04922-9322939  
aeikens@t-online.de  
www.haus-ulrike.de



Anz.	Typ	Pers.	m²	SZ	€/Nacht
1	FW	1-2	30		65 - 70
3	FW	1-4	45	1	85 - 100
1	FW	1-3	45	1	85 - 100
1	FW	1-4	55	2	100 - 120



D7



### FERIENHAUS STRANDKORB

von-Frese-Str. 25

Unser renoviertes Insulanerhaus befindet sich in unmittelbarer Strandnähe und verfügt über 2 schöne, allergikerfreundliche Ferienwohnungen. Genießen Sie in unserer DG-Wohnung den Blick aufs Meer. Ein gemeinschaftlicher Abstellraum für Fahrräder ist vorhanden, ebenso Waschmaschine & Trockner zur gem. Nutzung.

S. Penning u. O. Look  
von-Frese-Str. 25  
26757 Borkum  
T 04922-9249725  
F 04922-9249724



Anz.	Typ	Pers.	m²	SZ	€/Nacht
1	FW	2	35	1	65 - 75
1	FW	2-4	55	2	75 - 90



C8

## FERIENWOHNUNGEN



### Ferienwohnung Eilers

Wilhelm-Feldhoff-Str. 43

1 Ferienwohnung mit Balkon, 1 Parterre-Wohnung mit Terrasse, Ladestation für E-Bikes, TV in allen Wohnungen vorhanden.

Ingrid Eilers  
Wilhelm-Feldhoff-Str. 43  
T 04922-1350



Anz.	Typ	Pers.	m²	SZ	€/Nacht
1	FW	2	35	1	60
1	FW	2	37	1	70
1	FW	2	65	1	80



J6



### UWE MEYER

Wilhelm-Feldhoff-Str. 45

Gemütliche Fewo mit Terrasse u. Teich, Waschm. und Trockner gem. nutzbar. Nichtraucher, Mindestmietzeit 7 Tage, Preis n. Personenzahl, sep. Küche mit Geschirrspüler & Backofen.

Ferienwohnung Uwe Meyer  
Wilhelm-Feldhoff-Str. 45  
26757 Borkum  
T 04922-1473  
M 0176-20098166  
uwe-borkum@t-online.de

Anz.	Typ	Pers.	m²	SZ	€/Nacht
1	FW	2-4	55	2	80 - 100



J6



### FERIENHAUS BAYER

Wilhelm-Feldhoff-Str. 50

3 abgeschl. WHG, gemütlich u. komplett eingerichtet, Einbauküche, Telefon, WLAN-Zugang, Bügeleisen-Brett, je mit separatem Eingang. Wöchentlicher Handtuchwechsel. Fahrräder gegen geringe Gebühr. Preise individuell: nach Personenzahl.

Jürgen Bayer  
Wilhelm-Feldhoff-Str. 50  
26757 Borkum  
T 04922-1455  
F 04922-990556  
juergen-borkum@t-online.de

Anz.	Typ	Pers.	m²	SZ	€/Nacht
1	FW	2	40	1	45 - 60
1	FW	2-4	50	1	45 - 60
1	FW	2-4	75	2	60 - 75



J6



### FERIENWOHNUNG AN'T LANGE WATER

Am Langen Wasser 11 a

Preise für 4 Pers., jede weitere + 20,-€ , 2x TV, zwei Bäder mit Dusche und WC, Waschmaschine und Trockner zur Alleinnutzung. Abweichende Saisonszeiten/Preise.

Monika Neeland  
Wiesenweg 24  
26757 Borkum  
T 04922-2330  
mekan@neeland-borkum.de  
www.neeland-borkum.de

Anz.	Typ	Pers.	m²	SZ	€/Nacht
1	FW	4	65	2	95 - 130

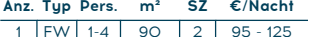

C6



### FERIENWOHNUNGEN MAYER

Bantjedünen 53

Willkommen in der Bantjedünen 53. Preise individuell nach Personenzahl, ruhige Lage am Naturschutzgebiet, nahe FKK-Strand.

Jessica Mayer  
Bantjedünen 53  
26757 Borkum  
T 04922-4704  
ferienwohnungenmayer@web.de

Anz.	Typ	Pers.	m²	SZ	€/Nacht
1	FW	1-4	90	2	95 - 125
1	FW	1-6	90	3	

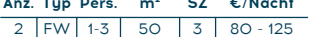

L4

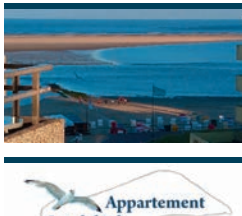

### PFERDESTALL FERIENWOHNUNGEN

Bismarckstr. 20

Modern, 2015 renoviert, 100 m zum Strand, Südbalkon, LCDFlachb., Musik, DVD, Allergikerfreundlich. Zusätzl. Kosten für Wäschepaket, Endreinigung & Servicegeb.

WfV - GmbH  
Franz-Habich-Str. 23, 26757 Borkum  
T 04922-9329029  
borkum@wfv-gmbh.de  
www.wfv-gmbh.de

Anz.	Typ	Pers.	m²	SZ	€/Nacht
2	FW	1-3	50	3	80 - 125



B5



### HAUS SEEBLICK

Bismarckstr. 43

Meeres- & Panoramablick, 2 erhöhte Betten, 1 Etagenbett (3 Betten), Balkon, TV, Geschirrspüler, Waschmaschine und Trockner im Keller mitbenutzen, WLAN.

A. Winninghoff  
26757 Borkum  
T 0541-6855125, M 0152-31732518  
a.winninghoff@web.de  
ferienhaus-sarah-borkum.de

Anz.	Typ	Pers.	m²	SZ	€/Nacht
1	FW	2-5	44	2	75 - 110

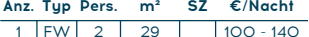

B5



### APP. INSELGLÜCK

Bismarckstr. 43

Meerblick, allergenarm, Pauschalangebote in der Vor-/Nachsaison.

Familie Ellies  
Hasenheide 2  
33813 Oerlinghausen  
T 05202-998803 o. 05202-7599, F 05202-998837  
info@inselglueck-borkum.de  
www.inselglueck-borkum.de

Anz.	Typ	Pers.	m²	SZ	€/Nacht
1	FW	2	29		100 - 140



B5

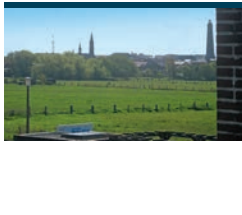

### MOBY DICK

Blanke Fenne 2 a

Bettwäsche inklusive, Waschmaschine u. Trockner gegen Gebühr, separate Küche mit Geschirrspüler und Mikrowelle. Aufgrund unkalkulierbarer Energiekosten Preise ohne Gewähr.

Ellen Meyer  
Vaenser Weg 87 a  
21244 Buchholz  
T 04181-33173  
ellenmeyer@gmx.net  
www.meyers-borkum.de

Anz.	Typ	Pers.	m²	SZ	€/Nacht
1	FW	2	45	1	70 - 95



F3



## FERIENWOHNUNGEN

	<b>VILLA ELTJE</b> Blanke Fenne 12 Sep. Eingang mit Terrasse in ruhiger Lage.	<b>Eltje Bakker</b> 26757 Borkum T 04922-1762 Bakkerborkum@aol.com www.fewo-bakker.de	Anz. Typ Pers. m² SZ €/Nacht 1 FW 2 32 1 70	G4
	<b>H. U. K. BERTRAM</b> Blumenstr. 7 Wohnen beim Insulaner, keine Haustiere, zentrale Lage, Nichtraucher.	<b>H. Bertram und K. Bertram</b> Graf-Galen-Str. 4 26757 Borkum T 04922-1869 F 04922-9249766 www.borkum-ferienparadies.de	Anz. Typ Pers. m² SZ €/Nacht 1 FW 2 35 1 60 - 65 1 FW 2 50 1 65 - 68	E5
	<b>GESI GRIGOLEIT</b> Commandeurstr. 6 Entspannte Urlaubstage in gemütlicher Ferienwohnung mit großer, uneinsehbarer Terrasse. Entspannen Sie auf der Liegewiese in meinem Blumengarten.	<b>Gesi Grigoleit</b> Commandeurstr. 6 26757 Borkum T 04922-3121 M 0152-24979634 gesigrigoleit@gmx.de	Anz. Typ Pers. m² SZ €/Nacht 1 FW 1-2 55 1 60 - 65	I7
	<b>DAS DÜNNEST</b> Deichstr. 50 Erholen Sie sich in unserer strand- und ortsnahe Nichtraucher Wohnung mit großer Sonnenterrasse. Geschirrspüler, Backofen, Mikrowelle und W-Lan sind vorhanden.	<b>Stefanie Byl</b> Deichstr. 50 26757 Borkum T 04922-932870, F 04922-5024430 info@duennenest.de www.duennenest.de	Anz. Typ Pers. m² SZ €/Nacht 1 FW 2 55 1 65 - 80	F7/8
	<b>REINER WOLFF</b> Deichstr. 63 Bettwäsche/Handtücher gegen Gebühr. Abweichende Saisonzeiten/Preise.	<b>Reiner Wolff</b> Wiefeldicker Str. 120 a 42699 Solingen T 0212-653704, M 0172 - 2929130 fewo.borkum@miu.de http://fewo.borkum.miu.de	Anz. Typ Pers. m² SZ €/Nacht 1 FW 4 50 2 60 - 95	G7
	<b>FERIENWOHNUNG INSELGLÜCK</b> F***** Emsstr. 3 Allergikerger., 48 qm Terrasse m. Strandkorb/ Liegen u. 2 Sitzgruppen, 2 gr. Bäder, 3 Flachbildfernseher, DVD, W-LAN, Küche m. Backofen, Mikrowelle, Spülmaschine, Sonderpreis NS möglich.	<b>Manfred Rosenberg</b> 26757 Borkum T 02365-72490 u. M 0151 19678182 T 04922-923848 www.inselglueckborkum.de	Anz. Typ Pers. m² SZ €/Nacht 1 FW 4 88 2 85 - 190 Preise gültig für 2024	D8
	<b>FERIENWOHNUNG HOOGE HÖRN</b> F*** Emsstr. 9 200 m zum Strand, ruhige Lage. Nichtraucher, separater Eingang, Preise individuell nach Reisezeit und Aufenthaltsdauer, keine Haustiere.	<b>A. Bockemühl</b> Wiesenstr. 4 49424 Goldenstedt-Lutten T 04441-7392, M 0151-53225404 info@fewo-bockemuehl.de www.fewo-bockemuehl.de	Anz. Typ Pers. m² SZ €/Nacht 1 FW 2 40 1 90 - 95	D9
	<b>DETLEF BURHOFF</b> F**** Emsstr. 9 Kinderstuhl, Kinderbett, Gäste-WC, Mikrowelle, Preise individuell nach Saison und Personen, kostenloses Internet/WLAN; Wallbox.	<b>Detlef Burhoff</b> T 04919-7673846 fewoborkum@burhoff.de www.borkum-burhoff.de	Anz. Typ Pers. m² SZ €/Nacht 1 FW 2-4 90 2 135 - 180	D9
	<b>HAUS SAUERLAND</b> Emsstr. 16 Gepflegte FEWO für 1 - 6 Pers., Nichtraucher, keine Haustiere. Die Wohnungen liegen nebeneinander und können auch zusammen gemietet werden.	<b>Hedwig und Werner Thun</b> Emsstr. 16 26757 Borkum T 04922-2808 F 04922-923538	Anz. Typ Pers. m² SZ €/Nacht 1 FW 2-4 70 2 85 - 100 1 FW 1-2 28 50 - 60	E9
	<b>HAUS INGRID BERENTS</b> Gartensr. 14 • 1 Ferienwohnung in der Gartenstr.14 • PKW-Stellplatz am Haus • Kinderbett auf Anfrage	<b>U. u. H. Bootsmann</b> Kaapstr. 1 26757 Borkum T 04922-9321640 info@haus-bootsmann.de www.haus-bootsmann.de	Anz. Typ Pers. m² SZ €/Nacht 1 FW 4 55 2 70 - 80	E6
	<b>HAUS DINA</b> Geert-Bakker-Str. 17 schöner Garten, Grill, Kinderbett möglich, Kinderstuhl, Küchenzeile mit Mikrowelle. Tischtennis.	<b>Christiane Lübben</b> Geert-Bakker-Str. 17, 26757 Borkum T 04922-2053 F 04922-9247877 haus-dina@web.de	Anz. Typ Pers. m² SZ €/Nacht 1 FW 2 30 60 - 80 1 FW 2 40 70 - 90	D2
	<b>HAUS WALLER</b> Goethestr. 24 200 m zum „Gezeitenland“, Tennisanlage, Bahnhof, 300 m zum Strand.	<b>Fam. Waller/Müller</b> 26757 Borkum T 04922-1818 F 04922-9239823 FerienhausWaller@web.de www.haus-waller.de	Anz. Typ Pers. m² SZ €/Nacht 2 FW 2 26-30 1 59 - 67 2 FW 3 50 2 72 - 80	B5

## FERIENWOHNUNGEN

	<b>H-D BUSCH</b> Gorch-Fock-Str. 6 b Südbalkon, 80 m zum Hauptbadestrand-Promenade, Sep. Eingang, Parterre.	<b>H.-D Busch</b> Postfach 3580 46242 Bottrop T 02041-51099 hans-dieter.busch@gmx.de	Anz. Typ Pers. m² SZ €/Nacht 1 FW 4 50 1 50 - 90	B4
	<b>LUV UN LEE</b> Graf-Galen-Str. 2 Allergenarme Ausstattung, TV-Anschluss, ruhige Lage, wohnen beim Insulaner.	<b>S. Waller</b> Graf-Galen-Str. 2 26757 Borkum T 04922-7552, F 04922-9239823 info@haus-luvunlee.de www.haus-luvunlee.de	Anz. Typ Pers. m² SZ €/Nacht 1 FW 4 45 2 75 - 85	F4
	<b>H. U. K. BERTRAM</b> Graf-Galen-Str. 4 Wohnen beim Insulaner, keine Haustiere, Nichtraucher, Südbalkon/Terrasse, Mikrowelle vorhanden.	<b>H. u. K. Bertram</b> 26757 Borkum T 04922-1869 F 04922-9249766 info@borkum-ferienparadies.de www.borkum-ferienparadies.de	Anz. Typ Pers. m² SZ €/Nacht 1 FW 2 60 1 70 - 77 1 FW 3 70 2 85 - 90	F4
	<b>R. WILMS</b> Graf-Galen-Str. 5 ruhige, sonnige Gartenlage nahe Alter Leuchtturm, separate Küche, Terrasse, Fahrradabstellraum. Parkplatz vorhanden.	<b>R. Wilms</b> 26757 Borkum T 04922-1611	Anz. Typ Pers. m² SZ €/Nacht 1 FW 2 48 1 65 - 70	F4
	<b>HAUS BÜLTHÖRN</b> Greune-Stee-Weg 5 Südbalkon, 100 m zum Südstrand, Mikrowelle vorhanden. A= 1.5.-31.10. B= Oster- und Weihnachtsferien NRW C=1.11.-30.4.	<b>Gertrud Thomas-Book</b> T 02364-14881 M 0157-72582040 rainer.book@email.de www.urlaub-ferienwohnung-borkum.de	Anz. Typ Pers. m² SZ €/Nacht 1 FW 4 55 2 90 - 120	E9
	<b>HAUS BÜLTHÖRN</b> Greune-Stee-Weg 5 Haustiere auf Anfrage, Hausprospekt Waschmaschine gemeinschfl. Nutzung, ruhige Lage, Mikrowelle. 100 m zum Südstrand.	<b>Wolfgang Teckenberg</b> Im Wiesenhof 4 a 45527 Hattingen T 02324-32570 M 0163-8271320 w.teckenberg@web.de	Anz. Typ Pers. m² SZ €/Nacht 1 FW 5 45 1 65 - 80	E9
	<b>RESIDENZ AM SÜDSTRAND "LÜTTJE HAUKE" WHG. 9</b> Greune-Stee-Weg 31 Fewo in maritimem Landhausstil. Dünenblick, strandnah, 3x TV, DVD-Player, Festnetz-Flat, Fahrradgarage, WLAN, Kaminofen, Mikrowelle vorhanden. Abweichende Saisonzeiten/Preise.	<b>Christine Ehlike</b> Klöterbusch 8 27729 Hambergen T 04793-1639, M 0171-3207441 christineehlike@aol.de www.ferienresidenz-am-suedstrand.de	Anz. Typ Pers. m² SZ €/Nacht 1 FW 4 64 2 90 - 140	F9
	<b>FEWO "LÜTTJE BØ", WHG. 1</b> Greune-Stee-Weg 47 Fewo i.maritimem Landhausstil, Dünenblick, 20Om z.Strand, Garten, Strandkorb, Terrasse, Gartenmöbel, 3xTV,DVD Player, Internet, Festnetz-telefon-Flat, Kaminofen. Abw. Saisonzeiten/Preise.	<b>Christine Ehlike</b> Klöterbusch 8 27729 Hambergen T 04793 / 1639, M 01 71-3 20 74 41 christineehlike@aol.de www.ferienresidenz-am-suedstrand.de	Anz. Typ Pers. m² SZ €/Nacht 1 FW 4 65 2 100 - 150	G10
	<b>FERIENWOHNUNG STANGEN</b> Greune-Stee-Weg 87 Fewo für bis zu 4 Personen, 44qm, 1 Wohn-Schlafz., 1 Kinderz., KDB, WLAN, TV, familienfreundlich, ruhige Lage, ca. 500 Meter zum Südstrand.	<b>Anfragen direkt an R. Stangen</b> Mergelkamp 27 48329 Havixbeck M 0151-56305208 greunestee87@gmail.com	Anz. Typ Pers. m² SZ €/Nacht 1 FW 4 44 1 65 - 98	I10
	<b>HAUS ANDREA</b> Hindenburgstr. 22	<b>Gertrud Schmidt</b> Esklumer Fahrweg 1 26789 Leer T 0491-9255711, info@fewo-borkum-schmidt.de www.fewo-borkum-schmidt.de	Anz. Typ Pers. m² SZ €/Nacht 1 FW 2 38 1 35 - 50 1 FW 4 48 2 50 - 80	C4
	<b>HEIDRUN MEYER</b> Hindenburgstr. 26 2012 renoviert, Bad 2017 kernsaniert, 2 Fahrräder, Grillecke, Blick auf Leuchtturm.	<b>Heidrun Meyer</b> Hellingstr. 1 a 26789 Leer T 0162-9801810 heidrun.meyer3@ewetel.net www.ferienwohnung-braganza.de	Anz. Typ Pers. m² SZ €/Nacht 1 FW 2 26 75 - 95	C4
	<b>MÖWENNEST III</b> F*** Hindenburgstr. 36 Abstellraum für Fahrräder, Kinderwagenstellplatz WLAN	<b>Klaus Ternieden</b> Kolpingstr. 28 45472 Mülheim T 0208-435414 klaus.ternieden@t-online.de www.moewennestchen.de	Anz. Typ Pers. m² SZ €/Nacht 1 FW 2-3 36 1 65 - 105	C3



## FERIENWOHNUNGEN

	<b>HAUS KUSCHMIERZ</b> Hindenburgstr. 58 <ul style="list-style-type: none"> <li>Fewo 1. OG mit TV, Radio, CD/DVD Player, Safe</li> <li>Kinderbett/Kleinkinderausstattung</li> <li>Überdachte Fahrradständer / E-Bike Ladestation</li> <li>KEINE HAUSTIERE</li> </ul>	<b>Kerstin Kuschmierz</b> 26757 Borkum T 04922-577, F 04922-9247873 M 0170-7706548 kerstin@kkuschmierz.de www.kkuschmierz.de	Anz. Typ Pers. m² SZ €/Nacht 1 FW 1-4 65 2 79 - 93 	D3
	<b>STRANDRIFF-BORKUM</b> Hindenburgstr. 70 Große Dachterrasse, traumhafter Blick, Fahrradschuppen, Geschirrspüler. Hunde auf Anfrage. Abweichende Preise/Saisonzeiten.	<b>Petra Lubbe</b> Kajedeich 51 26386 Wilhelmshaven T 0170-3464677 3isonnenschein@gmx.de	Anz. Typ Pers. m² SZ €/Nacht 1 FW 6 105 3 180 - 235 	D3
	<b>HAUS JUISTER RIFF</b> Hindenburgstr. 74 Preise indiv. nach Personenanzahl, 45 qm-Wohnung, Kinderbetten auf Anfrage.	<b>Karen Lorenzen</b> 26757 Borkum T 0152-36781850 ilonagoos@gmail.com	Anz. Typ Pers. m² SZ €/Nacht 1 FW 3 35 1 60 1 FW 3 45 1 78 	D3
	<b>HAUS MARIE</b> Hindenburgstr. 77a Alle Wohnungen in unmittelbarer Nähe des Nord- und Jugendstrandes. Ganzjährig geöffnet. Mikrowelle, Backofen u. WLAN vorhanden.	<b>Hannelore Beckmann</b> 26757 Borkum T 04922-910950 F 04922-2430 www.borkum-beckmann.de	Anz. Typ Pers. m² SZ €/Nacht 3 FW 2-5 38-68 2 69 - 98 	F2
	<b>HAUS HANNELORE</b> Hindenburgstr. 79 Alle Wohnungen befinden sich in unmittelbarer Nähe des Nord und Jugendstrandes. Preise indiv. nach Absprache. Mikrowelle und WLAN vorhanden.	<b>Hannelore Beckmann</b> 26757 Borkum T 04922-910950 F 04922-4627 www.borkum-beckmann.de	Anz. Typ Pers. m² SZ €/Nacht 4 FW 2-4 45 2 68 - 82 	F2
	<b>GRÄVEMEYER</b> Hindenburgstr. 93 a Gegenüber der Rehabilitationsklinik Borkum Riff. In unmittelbarer Nähe des Nord- und Jugendstrandes. WLAN vorhanden.	<b>Angelika Grävemeyer</b> Querstr.1 26757 Borkum T 04922-990887 graevemeyer@freenet.de www.fentje.de	Anz. Typ Pers. m² SZ €/Nacht 2 FW 4 55 1 53 - 83 	F2
	<b>KLEINE MÖWE WHG. 1</b> Jakob-van-Dyken-Weg 16 FeWo für 4 Personen, WLAN, keine Haustiere, geschützte Südterrasse, 2 Bäder mit Dusche u. WC	<b>Andrea u. Uwe Wiemers</b> Feldmark 5 45701 Herten T 0173-3040273 andrea.a.wiemers@gmail.com www.fewo-wiemers-borkum.de	Anz. Typ Pers. m² SZ €/Nacht 1 FW 4 73 2 110 - 180 	H8
	<b>HAUS MAJOMI</b> Jakob-van-Dyken-Weg 45 Allergikerfreundl. Ruhige Lage am NSG „Greune Stee“, Fahrradunterstand, 15qm Terrasse m. Strandkorb, Zentralstaubsauger, Haustierfrei, Internetzugang u. versch. Streamingdienste inkl.	<b>Haus Majomi</b> Jakob-van-Dyken-Weg 45 26757 Borkum T 04922-932042 majomi@erholen-auf-borkum.de https://erholen-auf-borkum.de	Anz. Typ Pers. m² SZ €/Nacht 1 FW 2-4 75 2 75 - 110 	H10
	<b>FERIENWOHNUNG CARINA</b> Kaapdelle 14 a Sep. Eingang, Parterre gelegen, Sat-TV, Radio-CD Player, Laminatfußboden, komb. Wohn-/Schlafraum, keine Hunde, Küchenzeile mit Backofen & Mikrowelle.	<b>Klaus u. Hanna Lorke</b> 26757 Borkum T 04922-1484 hannilein-lorke@web.de www.Urlaub-Lorke-Borkum.de	Anz. Typ Pers. m² SZ €/Nacht 1 FW 2 40 60 - 70 	C2
	<b>FERIENWOHNUNGEN "HAUS BOOTSMANN"</b> Carport/Garage für Kinderwagen und Fahrräder. Kinderbett und Hochstuhl auf Wunsch, Mindestbuchung 7 Tage.	<b>Hinderk Bootsmann</b> Kaapstr. 1 26757 Borkum T 04922-9321640 info@haus-bootsmann.de www.Haus-Bootsmann.de	Anz. Typ Pers. m² SZ €/Nacht 1 FW 4 50 2 75 - 85 1 FH 4 55 2 80 - 90 	C3
	<b>MÜLLER</b> Kaapstr. 5 OG, großer Garten, Terrassen.	<b>Jürgen Müller</b> Hindenburgstr. 72 26757 Borkum T 04922-2663, F 04922-932884 juemue-borkum@t-online.de www.juemue-borkum.de	Anz. Typ Pers. m² SZ €/Nacht 1 FW 4 60 2 95 - 115 	C3
	<b>HUS UP DE HAUK</b> Kaapstr. 13 Wohnen beim Insulaner. Vermieter spricht Deutsch & Englisch.	<b>Michael Stingl</b> Kaapstr. 13 26757 Borkum T 04922-4289, M 015111633957 dragon4@t-online.de www.hus-up-de-hauk.de	Anz. Typ Pers. m² SZ €/Nacht 1 FW 2 40 1 60 - 70 	C3

## FERIENWOHNUNGEN

	<b>HAUS LÜTTJE DÜWEL</b> Kiebitzdelle-Dünen 5 <ul style="list-style-type: none"> <li>Ganzjährig geöffnet: große Terrasse mit Gartenmöbeln.</li> <li>Hundefreundlich</li> <li>Überdachter Fahrradabstellplatz</li> </ul>	<b>Elke Wibben</b> Kiebitzdelle-Dünen 5 26757 Borkum T 04922-7195, F 04922-2898 wibben-borkum@web.de www.wibben-borkum.de	Anz. Typ Pers. m² SZ €/Nacht 1 FW 2-3 45 1 50 - 60 	H9
	<b>FERIENHAUS DÜNENSCHIFF</b> Kiebitzdelle-Dünen 26 b 2 Duschbäder, allergenarm, Grill, sep. Küche mit Geschirrspüler & Backofen, TV, ruhige Lage, Waschmaschine. Wohnen beim Insulaner. Preise indiv. n. Pers. u. Aufenthaltsdauer.	<b>V. Zühke</b> Greune-Stee-Weg 15 26757 Borkum T 04922-1444 o. 04922-3188 www.duenenschiff.de	Anz. Typ Pers. m² SZ €/Nacht 1 FW 4 85 2 100 - 140 	19
	<b>HAUS WEISSER SAND</b> Kiebitzdelle-Dünen 28 a 30 qm Dachgeschoßwohnung 48 qm 1. Etage mit Balkon & paterre 61 qm Wohnung. Ruhige Lage, Parkplatz und TV.	<b>Hildegard Pauly</b> Kiebitzdelle-Dünen 28 a 26757 Borkum T 04922-4191 F 04922-924939 www.borkumpauly.de	Anz. Typ Pers. m² SZ €/Nacht 2 FW 2-3 30/48 1 59 - 79 1 FW 4 61 1 69 - 94 	19
	<b>KLEINER KIEBITZ</b> Kiebitzdelle-Dünen 29 2018/2023 renov. Mod. Inventar für 4 Pers. Wohn-Schlafraum, sep. Schlafraum, Kinderreisebett, ruhige Lage, Nähe Südstrand, Einkaufsmögl., Haltestelle Bus u. Inselbahn fußläufig erreichbar.	<b>Dorothea u. Gerd Richter</b> Brackhüttenweg 23 59581 Warstein T 02902 910531, M 0170 8334787 doro-richter@web.de	Anz. Typ Pers. m² SZ €/Nacht 1 FW 1-4 47 1 85 - 95 	19
	<b>FERIENWOHNUNG ELLEN</b> **** Kiebitzdelle-Leegde 2 a Helle, freundliche Wohnung nahe Südstrand, Parkett, Kabel-TV, Radio/CD, Kinderausstattung, sep. Küche, Mikrowelle, Backofen, Geschirrspüler.	<b>Dr. Thomas Schrapel</b> Karl-Theodor-Str. 44 68723 Plankstadt T 06202-128777, M 0157-59361380 claudiaschrapel@fiorillo.de www.thinkstone.de	Anz. Typ Pers. m² SZ €/Nacht 1 FW 4 50 1 99 - 115 	G9
	<b>HAUS KIEBITZ</b> Kiebitzdelle-Ostdünen 20 Wintergarten, helle und moderne Wohnung, Sat-TV, DAB+ Radio und WLAN, Wiese und Gartenmöbel, ruhige Lage. 1 Schlafzimmer - 1 Wohnschlafraum. <b>Sauna</b> , Waschmaschine.	<b>Armin von Hoderberg</b> Am Hang 11 44797 Bochum T 0234 / 799318, F 0234 / 7980019 armin@v-hoderberg.de www.borkumferienwohnung.de	Anz. Typ Pers. m² SZ €/Nacht 1 FW 3 40 1 69 - 89 	J9
	<b>FERIENWOHNUNG EVA, WHG. NR. 8</b> Kiebitzdelle-Ostdünen 31 Gepflegte Wohnung in ruhiger Lage, Südbalkon, gute Einkaufsmöglichkeiten	<b>Eva-Marie Hoff</b> Scharnhorststraße 50a 26131 Oldenburg T 0441 77920580 M 0174-5325939 evamariehoff@t-online.de	Anz. Typ Pers. m² SZ €/Nacht 1 FW 2 43 1 47 - 57 	H9
	<b>REMMERS</b> Kiebitzdelle-Westdünen 4 Kinderbett als Zustellbett, Waschen auf Anfrage, Geschirrspüler und Mikrowelle vorhanden, Ruhige Lage.	<b>Helga Remmers</b> 26757 Borkum T 04922-4935 F 04922-924230 ferienhaus-remmers@web.de www.ferienhaus-remmers.de	Anz. Typ Pers. m² SZ €/Nacht 1 FW 4 73 2 100 	F9
	<b>FERIENWOHNUNG SCHÄFER</b> Kiebitzdelle-Westdünen 6 Preise indiv. nach Personenzahl u. Reisezeit, Terrasse.	<b>R. u. Ch. Schäfer</b> 26757 Borkum T 04922-3971 Ferienhaus-schaefer@t-online.de www.ferienhaus-schaefer.de	Anz. Typ Pers. m² SZ €/Nacht 1 FW 4 45 2 90 - 105 1 FW 5 55 3 100 - 115 	E9
	<b>FERIENWOHNUNG SCHMIDT</b> Kirchstr. 7 Gepflegte, liebevoll und modern eingerichtete Wohnung für 2 Personen, zentral und strandnah, sonniger Balkon, TV, ebenerdige Dusche. 2023 renoviert.	<b>Elke von der Heide</b> Dieckhausstr. 20b, 26871 Papenburg T 04961-992929 M 0152-22595774 elke.vdheide@gmail.com www.borkum-fewo-kirchstrasse.de	Anz. Typ Pers. m² SZ €/Nacht 1 FW 2 50 1 75 - 99 	D5
	<b>DRÜGEMÖLLER/UTHMANN</b> Kirchstr. 7 Fahrradunterstellmöglichkeit in der Garage.	<b>Drügemöller/Uthmann</b> 48231 Warendorf T 02582-7374 F 02582-9395 heike@uthmail.de	Anz. Typ Pers. m² SZ €/Nacht 1 FW 4 47 1 80 - 100 	D5
	<b>HAUS HINNERK</b> Kirchstr. 9 	<b>Gertrud Schmidt</b> Esklumer Fahrweg 1 26789 Leer T 0491-9255711 info@fewo-borkum-schmidt.de www.fewo-borkum-schmidt.de	Anz. Typ Pers. m² SZ €/Nacht 2 FW 2-4 48-50 2 45 - 65 2 FW 4 65-60 2 50 - 80 	D5



## FERIENWOHNUNGEN

	<b>WEIHRACH</b> Kirchstr. 10 c Gepfl. liebevoll eingerichtete Wohnung, zentral, strandnah und ruhige Lage. Gartenbenutzung, Küchenzelle und WLAN vorhanden. Preise n. Mietdauer u. Saisonzeit.	<b>V. Weihrauch</b> Waldluststr. 12 26871 Papenburg T 04961-9239637 o. 0163-4271373 info@us-borkum.de weihrauch-us-nordsee.de	Anz. Typ Pers. m² SZ €/Nacht 1 FW 4 42 1 55 - 75		E5
	<b>FERIENWOHNUNG SCHMIDT</b> Kirchstr. 10 d Gepflegte, liebevoll eingerichtete Wohnung für 2 Personen. Zentral und strandnah. Mikrowelle, TV, ebenerdige Dusche, Stellplatz, Terrasse.	<b>Elke von der Heide</b> Dieckhausstr. 20b, 26871 Papenburg T 04961-992929 M 01522 2595774 elke.vdheide@gmail.com www.borkum-fewo-kirchstrasse.de	Anz. Typ Pers. m² SZ €/Nacht 1 FW 2 42 1 65 - 79		E5
	<b>HAUS OBERLIN / WHG. 10</b> Kirchstr. 44 Gr. Südbalkon mit Blick auf Leuchtturm, strandnah, ruh. zentr. Lage, gemütli. & komfortabel, Waschm. & Trockner gemeinschaftlich nutzbar. Mind. 7 Nächte. Handtücher gg. Aufpreis.	<b>Kathrin Poklekowski</b> Auf dem Weidkamp 26 44532 Lünen T 02506-12389	Anz. Typ Pers. m² SZ €/Nacht 1 FW 2-3 55 1 80 - 110		C4
	<b>HAUS EXTRA</b> Loogsterdünen 15 Großer Garten, kinderfreundlich, nahe Südstrand, Nichtraucher.	<b>Heike Stomberg</b> Loogsterdünen 15 26757 Borkum T 04922-4594 stomberg.borkum@t-online.de www.stomberg-borkum.de	Anz. Typ Pers. m² SZ €/Nacht 1 FW 4 70 2 70 - 95		F8
	<b>HAUS LUCIA</b> Moosdünen 1 Wohnküche m. Eckbank, Sitzzecke mit Grill, sep. WC, Tischbackofen, DVD-Player.	<b>S. Rautenbach/J. Poppinga</b> 26757 Borkum T 04922-1382 M 0160-97078636 www.Haus-Lucia-Borkum.de	Anz. Typ Pers. m² SZ €/Nacht 1 FW 4 50 2 50 - 95		E8
	<b>OSTERMANN-KONTER</b> Moosdünen 2 ruhige Lage, Südseite, Fön, Fahrradunterstand, Sitzplatz im Garten mit Strandzelt	<b>Anne Ostermann-Konter</b> 26757 Borkum T 04922-4892 ostermann-konter@t-online.de www.ostermann-konter.de	Anz. Typ Pers. m² SZ €/Nacht 1 FW 2 30 50 - 55 1 FW 2 45 1 60 - 65		E8
	<b>HAUS DONN</b> Neue Str. 7 Preise individuell nach Personen, Fön, Kinderbett, Gemeinschaftsterrasse. weitere Whg. 40 qm: 90 €	<b>S. Schall</b> 26757 Borkum T 05731-28359 s.schallborkum@aol.com	Anz. Typ Pers. m² SZ €/Nacht 2 FW 2 40/45 1 70 - 80 1 FW 4 67 2 120		D5
	<b>ANNE SCHÜTZE</b> Norderreihe 1 Separate Wohnung mit Liegewiese: Ruhige, zentrale Lage. Backofen vorhanden. Waschm. & Trockner gemeinsch. Nutzung.	<b>Anne Schütze</b> Norderreihe 1 26757 Borkum T 04922-2761 anneschuetze@gmx.de www.schuetze-borkum.de	Anz. Typ Pers. m² SZ €/Nacht 1 FW 2 40 1 70 - 85		C4
	<b>HUS APPI-LAND</b> Norderreihe 8 Charmante FeWo für 5-6 Personen. Ruhige zentrale Lage, familiengerecht eingerichtet. Loggia in Südlage. Gästegarten, Terrasse mit Strandkorb und Grillmöglichkeit.	<b>Isa Bakker</b> Norderreihe 8 26757 Borkum T 04922-9325162, M 0151 - 40360653 isa.bakker@hus-appi-land.de www.hus-appi-land.de	Anz. Typ Pers. m² SZ €/Nacht 1 FW 5-6 95 3 130 - 190		C4
	<b>OPALKA</b> Norderreihe 12 a Zentrale, ruhige Lage, 500m zum Strand und Ort. Fahrradabstellplatz, Bettwäsche inkl., 2. Etage FW 40m : Geschirrspüler, Hunde nicht erlaubt FW 43m : Hunde erlaubt	<b>Gisela Opalka</b> Mainstr.11, 47226 Duisburg T 02065-58278 M 0157 73408641 gisela@opalka-borkum.de	Anz. Typ Pers. m² SZ €/Nacht 1 FW 2 40 1 60 - 90 1 FW 2 43 1 60 - 90		C4
	<b>U. ERNST</b> Norderreihe 22 Terrasse überdacht und windgeschützt, 2TV, 2 Wohn- Schlafz. ca. 5 Min. zu Zentrum und Strand. WLAN vorhanden!	<b>U. Ernst</b> 26757 Borkum T 06451-4796 wilfriedernst@t-online.de	Anz. Typ Pers. m² SZ €/Nacht 1 FW 3 46 2 85 - 95		C4
	<b>FERIENWOHNUNG STONNER</b> Olde Melkstee 18 Freundliche - Moderne Ferienwohnung in ruhiger Lage mit Terrasse u. Gartennutzung. Nichtraucher. Keine Haustiere. Mikrowelle und Backofen vorhanden.	<b>Erna u. Manfred Stonner</b> Olde Melkstee 18 26757 Borkum T 04922-1675 www.ferienwohnung-stonner.de	Anz. Typ Pers. m² SZ €/Nacht 1 FW 2 57 1 70		J6

## FERIENWOHNUNGEN

	<b>KUSTER</b> Olde Melkstee 23 Nebensaison nach Vereinbarung, DVD-Player, Garten, Bettwäsche + Handtücher inkl., Mikrowelle und Backofen vorhanden.	<b>Gisela Kuster</b> Olde Melkstee 23, 26757 Borkum T 0201-895140 o. 0201-8951414 F 0201-8951422 Gisela.Kuster@Urlaub-auf-Borkum.de www.urlaub-auf-borkum.de	Anz. Typ Pers. m² SZ €/Nacht 1 FW 2 20 45 - 50 1 FW 4 56 2 80 - 90		J6
	<b>FERIENHAUS U. BRÜCK</b> Olde Melkstee 24 Gemütliche Ferienwohnungen in ruhiger Lage. Kinder sind willkommen. Einkaufsmöglichkeiten in der Nähe. Mikrowelle vorhanden. Kleine Hunde auf Anfrage.	<b>Ursula Brück</b> 26757 Borkum T 04922-3143 info@brueck-borkum.de www.brueck-borkum.de	Anz. Typ Pers. m² SZ €/Nacht 1 FW 1 30 1 40 - 45 2 FW 4 54 2 80 - 95		J6
	<b>HUS IN DE SÜNNE</b> Ranzelstr. 5 ruhige Lage, strandnah, separate Küche, Internet, Balkon, Freisitz.	<b>D. Sprenger</b> Römerweg 75 67705 Stelzenberg T 0176-22280667, T 0171-2035937 borkumreise@googlemail.com www.borkumreise.de	Anz. Typ Pers. m² SZ €/Nacht 1 FW 4 80 2 120		E8
	<b>FERIENWOHNUNG SONNE</b> Reedestr. 19 a Grill, Waschmaschine g. Gebühr, Zustellbett mögl., keine Haustiere, Terrasse, Nichtraucher.	<b>Frank Pirrung</b> Schulstr. 14 26802 Moormerland T 04954-893583 fewo-sonne@web.de www.borkum-einfach-buchen.de	Anz. Typ Pers. m² SZ €/Nacht 1 FW 2-3 45 1 45 - 75 1 FW 6 100 3 80 - 140		F6
	<b>DRÜEN</b> Reedestr. 25 u. 27 Freundliche Wohnung mit großem Südbalkon, Esszimmer u. sep. Schlafzimmer, Gartenstühle. Kauton von 200 €. Wäschepaket und WLAN auf Anfrage.	<b>Reiner Drüen</b> Winkelhauser Str. 141 47228 Duisburg T 02065-61599, M 0160-93601398 reiner.drueen@t-online.de www.drueen.de	Anz. Typ Pers. m² SZ €/Nacht 1 FW 2 58 1 95		F6
	<b>FAM. MASSMANN</b> Reedestr. 56 Südbalkon, PKW-Einstellplatz, Bettwäsche u. Geschirrtücher inklusive, Mikrowelle, keine Feiertagszuschläge und keine Reinigungskosten! WLAN vorhanden.	<b>Fam. Maßmann</b> Klopstockstr. 26 26721 Emden T 04921-4825 M 0157-55088199 familie-massmann@gmx.de	Anz. Typ Pers. m² SZ €/Nacht 1 FW 4 48 2 105		G7
	<b>KERSTIN BOOTSMANN</b> Reedestr. 62 Südterrasse, Grill, Hochstuhl, Preise nach Saison, Babybett, Mikrowelle und Backofen vorhanden. Abweichende Saisonzeiten. Hund willkommen	<b>Kerstin Bootsmann</b> Reedestr. 62 a 26757 Borkum T 04922-7447 k-bootsmann@t-online.de www.borkum.de/homepage/bootsmann	Anz. Typ Pers. m² SZ €/Nacht 1 FW 2-4 80 2 90 - 110		H7
	<b>FERIENHAUS HELGOLAND</b> Reedestr. 63 b Terrasse, sep. Küche mit Mikrowelle, TV vorhanden.	<b>Oliver Kunze</b> Reedestr. 63 b 26757 Borkum T 04922-2795 oliver.kunze@web.de	Anz. Typ Pers. m² SZ €/Nacht 1 FW 4 75 2 68 - 115		G7
	<b>HAUS LEERTOUWER</b> Reedestr. 73 g Autostellplatz, Geschirrspüler und WLAN vorhanden, Nichtraucherwohnung. Rabatt bei Unterbelegung.	<b>G. Leertouwer</b> 26757 Borkum T 04922-4647 F 04922-910161 borkum.leertouwer@gmx.de	Anz. Typ Pers. m² SZ €/Nacht 1 FW 2 50 2 80 - 90		H7
	<b>A. HEIL</b> Reedestr. 81 Gut ausgestattete u. gemütli. Ferienwohnung über 2 Etagen. Sep. Eingang. Eigene Terrasse. Wöchentlicher Handtücherwechsel. Abweichende Saisonzeiten/ Preise individuell nach Absprache.	<b>A. Heil</b> Reedestr. 81 26757 Borkum T 04922-1601 heilaufborkum@t-online.de www.heil-borkum.de	Anz. Typ Pers. m² SZ €/Nacht 1 FW 3 60 2 80 - 100		H7
	<b>HOLIDAY-RESIDENZ</b> Richthofenstr. 16 e Kinderstuhl, Spielzimmer, Spielplatz, Bäcker am Haus, Mikrowelle und Backofen vorhanden.	<b>E. u. G. Kriens, U. Mettjes</b> 26757 Borkum T 0171-1740526 www.borkumerferienwohnungen.de	Anz. Typ Pers. m² SZ €/Nacht 1 FW 2 54 1 49 - 79		F4
	<b>HOLIDAY RESIDENZ</b> Richthofenstr. 18 a Allergiker geeignet, Nichtraucherwohnung. Waschmaschine gemeinschaftliche Nutzung. Wäsche gegen Gebühr	<b>Erika Reckmann</b> In der Horst 4 32351 Stemwede T 05745-2323 F 05745-300126	Anz. Typ Pers. m² SZ €/Nacht 1 FW 1-4 52 1 95 - 100		F4



## FERIENWOHNUNGEN

	<b>BORKUMRIFF</b> Riffstr. 2 Bollerwagen, Backofen, sep. Abstellraum für Fahrräder, Parkplatz, WLAN.	2F**** <b>Klaus Ternieden</b> Kolpingstr. 28 45472 Mülheim T 0208-435414 klaus.ternieden@t-online.de www.borkumriff.de	Anz. Typ Pers. m² SZ €/Nacht 1 FW 2-3 50 1 80 - 130 1 FW 2-4 60 2 90 - 150 	C3
	<b>HAUS DORNRÖSCHEN</b> Riffstr. 4 Überd. Sitzzecke im Garten, Unterstellmögl. für Fahrräder, unmittelbare Nähe des Hauptbadesrandes. Endreinigung: 50€	<b>Ilse Dörgeloh</b> Riffstr. 4 26757 Borkum T 04922-2880 von 12 - 13 Uhr, und 18 - 19 Uhr M 0176 76653481	Anz. Typ Pers. m² SZ €/Nacht 1 FW 2 38 1 64 1 FW 2 52 1 74 	C3
	<b>FERIENWOHNUNG MAXI</b> Rochepad 8 b Ruhige Lage, Kurzübernachtung auf Anfrage, Geschirrspüler und Mikrowelle vorhanden. W-LAN verfügbar. Küche, Bad, Wohnzimmer, Flur und SF renoviert seit Januar 2021/22.	<b>Nicole u. Rupert Göller</b> Haselnußweg 27a 45770 Marl T 02365-986127 rupert.goeller@unitybox.de www.borkum-amsuedstrand.de	Anz. Typ Pers. m² SZ €/Nacht 1 FW 4 55 2 70 - 140 	G9
	<b>HAUS SÜDHÖRN</b> Rottumer Str. 2 Freundl., gut ausgest., 2.OG, 2 Südbalkons mit Leuchtturmblick, 200m zum Südstrand, Mikrowelle & Backofen vorhanden.	<b>Christian Detjen</b> Bismarckstr. 18 56626 Andernach T 0176 - 78500960 u. 0160 - 6979589 detjenborkum@aol.com	Anz. Typ Pers. m² SZ €/Nacht 1 FW 2 40 1 55 - 95 	E9
	<b>HAUS BARBARA</b> Schilldünen 2 Großer Garten, Preise indiv. n. Persz., Reisezeit u. -dauer, abw. Saisonzeiten, Mikrowelle vorhanden. Große Wohnung mit Backofen.	<b>Ursula Kurreck</b> 26757 Borkum T 04922-1259 F 04922-932780 kurreck-borkum@t-online.de www.kurreck-borkum.de	Anz. Typ Pers. m² SZ €/Nacht 2 FW 1-2 36/43 1 60 - 80 1 FW 1-4 50 2 95 - 110 	E2
	<b>HAUS ALBATROS</b> Schilldünen 5 Preise indiv. nach Personenzahl, nahe Kliniken, sonnige Terrasse, Geschirrspüler, Backofen, umweltfreundlich. WLAN.	<b>K. Graef</b> Schilldünen 5 26757 Borkum T 04922-3545, F 04922-923796 dina.graef@t-online.de www.haus-albatros-borkum.de	Anz. Typ Pers. m² SZ €/Nacht 1 FW 2 28 1 45 - 50 1 FW 4 60 2 65 - 90 	E2
	<b>HAUS GOSSLING</b> Schilldünen 6 Nähe Kurheime, Preise individuell nach Personenzahl, Reisezeit u. -dauer.	<b>Ch. Goßling</b> Schilldünen 6 26757 Borkum T 04922-2564, F 04922-9323727 fam.gossling@web.de www.gossling-borkum.de	Anz. Typ Pers. m² SZ €/Nacht 1 FW 2 40 1 55 - 65 1 FW 4 50 2 70 - 80 	E2
	<b>MÖVENNEST II</b> Strandstr. 5 ruhige, gemütliche, moderne, hochwertige City Wohnung, 300 m bis zum Strand, Reiseplanung, freies WLAN, Mikrowelle, Geschirrspüler, etc.	<b>B. u. I. Giesbert</b> Im Heubrock 21 59387 Ascheberg T 02593-98923, F 02593-98924, M 0171 - 6881227 I.Giesbert@t-online.de www.erholenaufborkum.de	Anz. Typ Pers. m² SZ €/Nacht 2 FW 2 55 1 95 	C5
	<b>MÖVENNEST II, WHG. 26</b> Strandstr. 5 Hochwertig ausgestattete 2-Z-Whg., zentrale Lage, Balkon, eigener PP, Küche, WLAN, TV, Schlafzimmer m. 2 Einzelbetten, keine Tiere, Kurzübernachtungen gg. Aufschlag, zzgl. Kurtaxe.	<b>Hartmut Schröter</b> T 06127 - 78 22 6 M 0159 - 06404601 hartmut.schroeter@gmx.de	Anz. Typ Pers. m² SZ €/Nacht 1 FW 1-2 55 1 90 - 120 	C5
	<b>MÖVENNEST II, WHG. 33</b> Strandstr. 5 gemütliche, gut ausgestattete 2-Z-Whg., zentrale Lage, Balkon, eigener PP, Aufzug, offene Küche, WLAN, TV, SZ mit 2 Einzelbetten, gemeinschaftl. Waschmasch., keine Tiere, Kurzübern. gg. Aufpreis	<b>Borkum-Perle Vermietungsservice</b> M 0171-2154522 borkum-perle@web.de	Anz. Typ Pers. m² SZ €/Nacht 1 FW 1-4 58 1 80 - 110 	C5
	<b>MÖVENNEST II</b> Strandstr. 5 City, ruhig, 300m zur Promenade, familienfr./seniorenger. 3-Z. Whg., eigene 70 qm Dachterrasse mit Strandkorb, Gäste-WC, Kinderreisebett, Backofen/Mikrowelle, Hochstuhl, WLAN, TV.	<b>Aalderink - Wever</b> Talsicht 5, 49843 Uelsen T 05942 875, F 05942 914376 M 0172 5311622 gunter1.aalderink@gmail.com www.ferienwohnungborkum.de	Anz. Typ Pers. m² SZ €/Nacht 1 FW 5 58 2 70 - 140 	C5
	<b>FERIENWOHNUNG ZERRIES</b> Strandstr. 41 Kinder-Reisebett, Dachterrasse, Rauchen auf dem Balkon möglich, gem. Fahrradkeller, Preise individuell nach Personenzahl/Saison zzgl. Reinigungs- und Servicegebühr siehe Website.	<b>über Britta Gartmann</b> Strandstr. 29 26757 Borkum T 04922-9239637 info@bettina-zerries.de www.bettina-zerries.de	Anz. Typ Pers. m² SZ €/Nacht 1 FW 2 45 1 60 - 90 	B5

## FERIENWOHNUNGEN

	<b>MICHAEL FENBERS</b> Strandstr. 41 1A-Lage, keine Haustiere, Kinderreisebett, Preise individuell nach Personenzahl und Saisonzeit. Weitere Informationen finden Sie im Internet unter <a href="http://www.strandstrasse-borkum.de">www.strandstrasse-borkum.de</a> .	F*** <b>Michael Fenbers</b> Hubertusweg 2 48480 Spelle T 05977-92706 info@strandstrasse-borkum.de www.strandstrasse-borkum.de	Anz. Typ Pers. m² SZ €/Nacht 1 FW 2 45 1 99 	B5
	<b>FAMILIE SCHWERES WHG. 24</b> Strandstr. 41 	<b>Familie Schweres</b> Ahornweg 4 63263 Neu-Isenburg T 06102-327000 www.borkum-isttop.de	Anz. Typ Pers. m² SZ €/Nacht 1 FW 4 50 1 65 - 85 	B5
	<b>KARLA'S HUS</b> Süderstr. 17 2. WC, Preise indiv. n. Personenzahl u. Aufenthaltsdauer, extra Waschbecken in Schlafräumen.	<b>Karla Akkermann</b> 26757 Borkum T 04922-2765 M 0160-92 22 00 83 www.karlas-hus.de	Anz. Typ Pers. m² SZ €/Nacht 1 FW 2-4 70 2 108 	D6
	<b>SÜDERHAUS WHG. 8</b> Süderstr. 33 Ruhige 3-Zi Whg. mit Südbalkon auf 2 Wohnebenen, Spielplatz/Parkplatz a. Haus, Induktionsherd, Spülmaschine, Mikrowelle usw.	<b>A. u. B. Witte</b> Erich-Greffin-Weg 22 48167 Münster T 0251-616700, M 015164813785 bea.wit@t-online.de www.borkum-suederhaus.de	Anz. Typ Pers. m² SZ €/Nacht 1 FW 2-5 65 3 70 - 135 	D6
	<b>SÜDERHAUS WHG. 9 + WHG. 3</b> Süderstr. 33 Whg. 9: Schöne geräumige 3 Zi. Whg. 65 qm, mit Balkon in Südlage, 4 Betten, 2 Schlaf, 1 Wohnz., Küche, Kinderspielpl., Mikrowelle & Backofen. Whg. 3: kleine 2 Zi. Whg. Küchenzeile, Südterrasse	<b>B. Schulte</b> Deichstr. 37 e, 26757 Borkum T 04922-4244	Anz. Typ Pers. m² SZ €/Nacht 1 FW 2-4 65 2 70 - 90 1 FW 1-2 35 1 60 - 75 	D6
	<b>FERIENWOHNUNGEN CARPE DIEM</b> Süderstr. 36 a Moderne, hochwertig eingerichtete FeWos, zentral aber ruhig und blickgeschützt im alten Ortskern, überdachte Terrasse bzw. Balkon, sehr gut ausgestattete Küchen, Schlafzimmer mit Komfortbetten.	<b>Annette Schott</b> Teutoburger Str. 70, 33415 Verl T 05246-933855 M 0162 - 6160026 adschott@web.de www.carpediem-borkum.de	Anz. Typ Pers. m² SZ €/Nacht 1 FW 2-4 70 2 119 - 159 1 FW 2-5 90 2 129 - 179 	D7
	<b>MARITA LABUDE</b> Süderstr. 39 Preise individuell n. Saison und Personenanzahl.	<b>Marita Labude</b> 26757 Borkum T 04922-1637 F 04922-9321701	Anz. Typ Pers. m² SZ €/Nacht 1 FW 2 60 1 70 1 FW 2 60 2 80 	D7
	<b>FERIENWOHNUNG KASTEN</b> Unter de Diek 11 Gemütliche FeWo, ruhige Lage, keine Haustiere, Preise gelten für 2 Personen.	<b>Karin Kasten</b> An der Horst 7 47652 Weeze T 02837-7187, M 0151-70039735 karinkasten@googlemail.com www.deichterrasse.de	Anz. Typ Pers. m² SZ €/Nacht 1 FW 3 80 2 115 - 140 	16
	<b>HAUS STÖHR</b> von-Frese-Str. 19 Gute Lage, 200m zur Strandpromenade, 300 m in den Ort, Garten. Bei größerem Raumbedarf siehe auch unser Ferienhaus im Wiesenweg 15.	<b>Fam. Stöhr</b> Peiner Str. 14 38527 Meine T 05304-4939 info@haus-stoehr.de www.haus-stoehr.de	Anz. Typ Pers. m² SZ €/Nacht 2 FW 3 34 1 60 - 80 2 FW 4 38 1 70 - 90 	C7
	<b>KAPTAIN'S HUUS AKKERMANNS-HUNK</b> Westerstr. 11 Sep. Aufenthaltsraum, Freisitz, sep. Küche. Zusätzliches EZ zubuchbar zum App. "Steuerbord" (15,- € pro Nacht!).	<b>Gertrud Akkermann-Burmeister</b> Westerstr. 11, 26757 Borkum T 04922-7227 akkermanns-hunk@gmx.de www.akkermanns-hunk.de	Anz. Typ Pers. m² SZ €/Nacht 3 FW 1-2 28 65 - 70 	C6
	<b>HAUS DAHLMAYER</b> Wiesenweg 11 Schöne geräumige FeWo, zentrale, ruhige und sonnige Lage (Nähe Alter Leuchtturm). Mind. Mietdauer 12 Tage, Rabatt b. längerem Aufenthalt. Parkplatz. Eigener Eingang.	<b>Theda Flesch</b> Wiesenweg 11, 26757 Borkum T 04922-7778 theda@flesch.de www.Haus-Dahlmeyer.de	Anz. Typ Pers. m² SZ €/Nacht 1 FW 2 45 1 49 - 59 	E6
	<b>HAUS THILO</b> Wiesenweg 20 u. 20 a Zwei vollständig renovierte Ferienhäuser in Toplage mit sehr gepflegten Ferienwohnungen. Die Wohnungen sind gehoben und geschmackvoll ausgestattet.	<b>Thilo van Dyken</b> Wiesenweg 20 a, 26757 Borkum T 04922-910397, F 04922-923656 M 0170-700777 info@hausthilo.de www.hausthilo.de	Anz. Typ Pers. m² SZ €/Nacht 2 FW 2-4 68 2 80 - 130 1 FW 2-5 95 2 90 - 150 	D6



# GASTAUFNAHME- & VERMITTLUNGSBEDINGUNGEN

## SEHR GEEHRTE GÄSTE,

wir freuen uns über Ihr Interesse an der Buchung einer Unterkunft bei einem Gastgeber in Borkum. Im Falle des Zustandekommens eines Gastaufnahmevertrages werden der Gastgeber und die Nordseeheilbad Borkum GmbH - nachstehend „**NBG**“ abgekürzt - ihre ganze Kraft und Erfahrung einsetzen, um Ihren Aufenthalt so angenehm wie möglich zu gestalten. Hierzu fragen auch klare rechtliche Vereinbarungen über Ihre Rechte und Pflichten als Gast und die Rechte und Pflichten Ihres Gastgebers bei, die mit Ihnen in Form der nachfolgenden Bedingungen getroffen werden sollen. Diese Gastaufnahmebedingungen werden, soweit wirksam vereinbart, Inhalt des im Buchungsfall zwischen Ihnen und Ihrem Gastgeber zu Stande kommenden Gastaufnahme-/Beherbergungsvertrags. Sie regeln ergänzend zu den gesetzlichen Vorschriften das Vertragsverhältnis zwischen dem Gast und dem Gastgeber und die Vermittlungsfähigkeit der NBG. Bitte lesen Sie diese Gastaufnahmebedingungen daher sorgfältig durch.

### 1. Stellung der NBG; Geltungsbereich dieser Vertragsbedingungen

- Die **NBG** ist Betreiberin der jeweiligen Internetauftritte bzw. Herausgeberin entsprechender Gastgeberverzeichnisse, Kataloge, Flyer oder sonstiger Printmedien und Onlineauftritte, soweit sie dort als Herausgeberin/Betreiberin ausdrücklich bezeichnet ist.
- Soweit **NBG** weitere Leistungen der Gastgeber vermittelt, die keinen erheblichen Anteil am Gesamtwert der Leistungen des Gastgebers ausmachen und weder ein wesentliches Merkmal der Leistungszusammenstellung des Gastgebers oder der **NGB** selbst darstellen noch als solches beworben werden, hat die **NBG** lediglich die Stellung eines Vermittlers von Unterkunftsleistungen.
- Die **NBG** hat als Vermittler die Stellung eines Anbieters verbundener Reiseleistungen, soweit nach den gesetzlichen Vorschriften des § 651w BGB die Voraussetzungen für ein Angebot verbundener Reiseleistungen der **NBG** vorliegen.
- Unbeschadet der Verpflichtungen der **NBG** als Anbieter verbundener Reiseleistungen (insbesondere Übergabe des gesetzlich vorgesehenen Formblatts und Durchführung der Kundengeldabsicherung im Falle einer Inkassotätigkeit der NBG) und der rechtlichen Folgen bei Nichterfüllung dieser gesetzlichen Verpflichtungen ist die **NBG** im Falle des Vorliegens der Voraussetzungen nach Ziffer 1.2. oder 1.3 weder Reiseveranstalter noch Vertragspartner des im Buchungsfall zu Stande kommenden Gastaufnahmevertrages. Sie haftet daher nicht für die Angaben des Gastgebers zu Preisen und Leistungen, für die Leistungserbringung selbst sowie für Leistungsmängel. Eine etwaige Haftung der **NBG** aus dem Vermittlungsvertrag bleibt hiervon unberührt.
- Die vorliegenden Geschäftsbedingungen gelten, soweit wirksam vereinbart, für Gastaufnahmeverträge, bei denen Buchungsgrundlagen die von der **NBG** herausgegebenen Gastgeberverzeichnisse, Kataloge oder Unterkunftsangebote in Internetauftritten sind.
- Den Gastgebern bleibt es vorbehalten, mit dem Gast andere als die vorliegenden Gastaufnahmebedingungen zu vereinbaren oder ergänzende oder abweichende Vereinbarungen zu den vorliegenden Gastaufnahmebedingungen zu treffen.
- Die Bezeichnung „Gast“ in diesen Bedingungen umfasst auch einen Auftraggeber, soweit dieser Auftraggeber Leistungen für Dritte bestellt.

### 2. Vertragsschluss

- Für **alle Buchungsarten** gilt:
  - Grundlage des Angebots des Gastgebers und der Buchung des Gastes** sind die Beschreibung der Unterkunft und die ergänzenden Informationen in der Buchungsgrundlage (z.B. Ortsbeschreibung, Klassifizierungserläuterungen), soweit diese dem Gast bei der Buchung vorliegen.
  - Entsprechend den gesetzlichen Verpflichtungen wird der Gast darauf hingewiesen, dass nach den gesetzlichen Vorschriften (§ 312g Abs. 2 Satz 1 Ziff. 9 BGB) bei Gastaufnahmeverträgen, die im Fernabsatz (Briefe, Kataloge, Telefonanrufe, Telekopien, E-Mails, über Mobilfunkdienst versendete Nachrichten (SMS) sowie Rundfunk und Telemedien) abgeschlossen wurden, kein Widerrufsrecht besteht sondern lediglich die gesetzlichen Regelungen über die Nichtinanspruchnahme von Mittleistungen (§ 537 BGB) gelten (siehe hierzu auch Ziffer 5 dieser Gastaufnahmebedingungen). Ein Widerrufsrecht besteht jedoch, wenn der Gastaufnahmevertrag außerhalb von Geschäftsräumen geschlossen worden ist, es sei denn, die mündlichen Verhandlungen, auf denen der Vertragsschluss beruht, sind auf vorhergehende Bestellung des Gastes als Verbraucher geführt worden. Im letztgenannten Fall besteht ein Widerrufsrecht ebenfalls nicht.
  - Reisemittler und Buchungsstellen**, mit Ausnahme der **NBG** selbst, sind vom Gastgeber **nicht bevollmächtigt**, Vereinbarungen zu treffen, Auskünfte zu geben oder Zusicherungen zu machen, die den vereinbarten Inhalt des Vertrages abändern, über die vertraglich zugesagten Leistungen des Gastgebers hinausgehen oder im Widerspruch zur Beschreibung der Unterkunft und der Leistungen des Gastgebers stehen.
  - Angaben in Hotelführern und ähnlichen Verzeichnissen**, die nicht von der **NBG** oder dem Gastgeber herausgegeben wurden, sind für den Gastgeber und dessen Leistungspflicht nicht verbindlich, soweit sie nicht durch ausdrückliche Vereinbarung mit dem Gast zum Inhalt der Leistungspflicht des Gastgebers gemacht wurden.
  - Weicht der Inhalt der Buchungsbestätigung vom Inhalt der Buchung ab, so liegt ein neues Angebot des Gastgebers vor. Der Vertrag kommt auf der Grundlage dieses neuen Angebots zustande, wenn der Gast die Annahme durch ausdrückliche Erklärung, Zahlung oder die Inanspruchnahme der Unterkunft erklärt.
- Für **Reservierungen** gilt:
  - Unverbindliche Reservierungen, die zum kostenlosen Rücktritt berechtigen, sind nur bei entsprechender ausdrücklicher Vereinbarung mit dem Gastgeber möglich.
  - Bei gewerblichen Auftraggebern** können Reservierungen auch als **Festoption** (die Buchung wird verbindlich, wenn sie nicht innerhalb der vereinbarten Frist storniert wird) oder **Verfallsoption** (die Buchung erlischt, wenn sie nicht innerhalb der vereinbarten Frist bestätigt wird) vereinbart werden. Falls nichts anderes ausdrücklich vereinbart ist, sind Optionen grundsätzlich **Verfallsoptionen**.
  - Ist keine Reservierung ausdrücklich vereinbart worden, so führt die Buchung nach Ziffer 2.3. bzw. 2.4 dieser Bedingungen grundsätzlich zu einem für den Gastgeber und den Gast/Auftraggeber rechtsverbindlichen Vertrag.
  - Ist bei **Privatgästen** eine unverbindliche Reservierung vereinbart, so hat der Gast/Auftraggeber bis zum vereinbarten Zeitpunkt dem Gastgeber Mitteilung zu machen, falls die Reservierung als verbindliche Buchung behandelt werden soll. Geschieht dies nicht, entfällt die Reservierung ohne weitere Benachrichtigungspflicht des Gastgebers. Erfolgt die Mitteilung, so wird die Buchung unabhängig von einer vom Gastgeber etwa noch erfolgenden Buchungsbestätigung verbindlich.
- Für die Buchung, die **mündlich, telefonisch, schriftlich, per E-Mail oder per Telefax** erfolgt, gilt:

- Mit der Buchung bietet der Gast dem Gastgeber den Abschluss des Gastaufnahmevertrages **verbindlich** an. Der Vertrag kommt mit dem Zugang der Annahmeerklärung des Gastgebers (Buchungsbestätigung) beim Gast zustande. Sie bedarf keiner Form, **sodass auch mündliche und telefonische Bestätigungen für den Gast und den Gastgeber rechtsverbindlich sind**. Im Regelfall wird der Gastgeber oder die **NBG** dem Gast bei mündlich oder telefonisch erfolgten Buchungsbestätigungen zusätzlich eine Ausfertigung der Buchungsbestätigung in Textform übermitteln. Mündliche oder telefonische Buchungen durch den Gast führen bei entsprechender verbindlicher mündlicher oder telefonischer Bestätigung durch den Gastgeber jedoch auch dann zum verbindlichen Vertragsabschluss, wenn dem Gast die entsprechende zusätzliche Ausfertigung der Buchungsbestätigung in Textform dem Gast nicht zugeht.
  - Unterbreitet der Gastgeber dem Gast, auf dessen Wunsch ein spezielles Angebot, so liegt darin, abweichend von den vorstehenden Regelungen, ein **verbindliches Vertragsangebot** des Gastgebers an den Gast, soweit es sich hierbei nicht um eine unverbindliche Auskunft über verfügbare Unterkünfte und Preise handelt. In diesen Fällen kommt der Vertrag, ohne dass es einer entsprechenden Rückbestätigung durch den Gastgeber bzw. die **NBG** bedarf, zu Stande, wenn der Gastdieses Angebot innerhalb einer im Angebot gegebenenfalls genannten Frist ohne Einschränkungen, Änderungen oder Erweiterungen durch ausdrückliche Erklärung, Anzahlung, Restzahlung oder Inanspruchnahme der Unterkunft annimmt.
- 2.4. Bei Buchungen, die im Internet erfolgen, gilt für den Vertragsabschluss:
- Dem Gast wird der Ablauf der Onlinebuchung im entsprechenden Internetportal erläutert.
  - Dem Gast steht zur **Korrektur seiner Eingaben, zur Löschung oder zum Zurücksetzen des gesamten Onlinebuchungsformulars** eine entsprechende **Korrekturmöglichkeit** zur Verfügung, deren Nutzung erläutert wird.
  - Die zur Durchführung der Onlinebuchung angegebenen **Vertragssprachen** sind angegeben.
  - Soweit der **Vertragstext** vom Gastgeber oder im Onlinebuchungssystem **gespeichert** wird, wird der Gast über diese Speicherung und die Möglichkeit zum späteren Abruf des Vertragstextes unterrichtet.
  - Mit Betätigung des Buttons (der Schaltfläche) **„zahlungspflichtig buchen“** bietet der Gast dem Gastgeber den Abschluss des Gastaufnahmevertrages verbindlich an.
  - Dem Gast wird der Eingang seiner Buchung unverzüglich auf elektronischem Weg bestätigt.
  - Die Übermittlung des Vertragsangebots durch Betätigung des Buttons „zahlungspflichtig buchen“ **begründet keinen Anspruch des Gastes auf das Zustandekommen eines Gastaufnahmevertrages entsprechend seiner Buchungsangaben**. Der Gastgeber ist vielmehr frei in seiner Entscheidung, das Vertragsangebot des Gastes anzunehmen oder nicht.
  - Der Vertrag kommt durch den **Zugang der Buchungsbestätigung des Gastgebers** bzw. der **NBG** als dessen Vermittler beim Gast zu Stande.
  - Erfolgt die Buchungsbestätigung sofort nach Vornahme der Buchung des Gastes durch Betätigung des Buttons „zahlungspflichtig buchen“ durch entsprechende Darstellung der Buchungsbestätigung am Bildschirm (Buchung in Echtzeit), so kommt der Gastaufnahmevertrag mit Zugang und Darstellung dieser Buchungsbestätigung beim Gast zu Stande. In diesem Fall wird dem Gast die Möglichkeit zur Speicherung und zum Ausdruck der Buchungsbestätigung angeboten. Die Verbindlichkeit des Gastaufnahmevertrages ist jedoch nicht davon abhängig, dass der Gast diese Möglichkeiten zur Speicherung oder zum Ausdruck nutzt. Im Regelfall erhält der Gast zusätzlich eine Ausfertigung der Buchungsbestätigung per E-Mail, E-Mail-Anhang, Post oder Fax übermittelt. Der Zugang einer solchen zusätzlich übermittelten Buchungsbestätigung ist jedoch nicht Voraussetzung für die Rechtsverbindlichkeit des Gastaufnahmevertrages.

### 3. Preise und Leistungen, Minderjährige

- Die in der Buchungsgrundlage (Gastgeberverzeichnis, Angebot des Gastgebers, Internet) angegebenen Preise sind Endpreise und schließen die gesetzliche Mehrwertsteuer und alle Nebenkosten ein, soweit bezüglich der Nebenkosten nichts anders angegeben ist. Gesondert anfallen und ausgewiesen sein können Kurbeitrag/Kurtaxe sowie Entgelte für verbrauchsabhängig abgerechnete Leistungen (z.B. Strom, Gas, Wasser, Kaminholz), und für Wahl- und Zusatzleistungen, die erst vor Ort gebucht oder in Anspruch genommen werden.
- Die vom Gastgeber geschuldeten Leistungen ergeben sich ausschließlich aus dem Inhalt der Buchungsbestätigung, den Angaben zur Unterkunft und den Leistungen des Gastgebers in der Buchungsgrundlage sowie aus etwa ergänzend mit dem Gast/Auftraggeber ausdrücklich getroffenen Vereinbarungen. Dem Gast/Auftraggeber wird empfohlen, ergänzende Vereinbarungen in Textform zu treffen.
- Bei mitreisenden Minderjährigen ist von der Leistungspflicht des Gastgebers ohne ausdrückliche diesbezügliche Vereinbarung nicht die Übernahme einer Aufsichtspflicht umfasst. Die Aufsichtspflicht obliegt, insbesondere unter Beachtung allgemeiner oder konkreter Hinweise zu örtlichen Verhältnissen und Gefahrenquellen (auch in einer Haus- oder Hofordnung) ausschließlich den Eltern bzw. den mitreisenden erwachsenen Begleitpersonen.

### 4. Zahlung

- Die Fälligkeit von Anzahlung und Restzahlung richtet sich nach der zwischen dem Gast und dem Gastgeber getroffenen und in der Buchungsbestätigung vermerkten Vereinbarung. Ist eine besondere Vereinbarung nicht getroffen worden, so ist der gesamte Unterkunftspreis einschließlich der Entgelte für Nebenkosten und Zusatzleistungen am Anreisetag zahlungsfällig und an den Gastgeber zu bezahlen.
- Der Gastgeber kann bei Aufenthalt von mehr als 1 Woche nach deren Ablauf die Vergütung für zurückliegende Aufenthaltstage sowie für Zusatzleistungen (z.B. im Unterkunftspreis nicht enthaltene Verpflegungsleistungen, Entnahmen aus der Minibar) abrechnen und zahlungsfällig stellen.

- Zahlungen in Fremdwährungen und mit Verrechnungsscheck sind nicht möglich. Kreditkartenzahlungen sind nur möglich, wenn dies vereinbart oder vom Gastgeber allgemein durch Aushang angeboten wird. Zahlungen am Aufenthaltsende sind nicht durch Überweisung möglich.
- Leistet der Gast eine vereinbarte Anzahlung und / oder die Restzahlung trotz einer Mahnung des Gastgebers mit angemessener Fristsetzung nicht oder nicht vollständig innerhalb der angegebenen Frist, obwohl der Gastgeber zur ordnungsgemäßen Erbringung der vertraglichen Leistungen bereit und in der Lage ist, kein gesetzliches oder vertragliches Aufrechnungs- oder Zurückbehaltungsrecht des Gastes besteht und hat der Gast den Zahlungsverzug zu vertreten, so ist der Gastgeber berechtigt, nach Mahnung mit Fristsetzung und nach Ablauf der Frist vom Vertrag mit dem Gast zurückzutreten und von ihm Rücktrittskosten gemäß Ziffer 5 dieser Bedingungen zu fordern.

### 5. Rücktritt und Nichtanreise

- Im Falle eines Rücktritts oder der Nichtanreise des Gastes bleibt der Anspruch des Gastgebers auf Bezahlung des vereinbarten Aufenthaltspreises einschließlich des Verpflegungsanteils und der Entgelte für Zusatzleistungen bestehen. Dies gilt nicht, soweit dem Gast vom Gastgeber im Einzelfall ein kostenloses Rücktrittsrecht eingeräumt wurde und dem Gastgeber die Erklärung des Gastes über die Ausübung dieses kostenlosen Rücktrittsrechts, die keiner bestimmten Form bedarf, fristgerecht zugeht.
- Der Gastgeber hat sich im Rahmen seines gewöhnlichen Geschäftsbetriebes, ohne Verpflichtung zu besonderen Anstrengungen und unter Berücksichtigung des besonderen Charakters der gebuchten Unterkunft (z.B. Nichtraucherzimmer, Familienzimmer), um eine anderweitige Verwendung der Unterkunft zu bemühen.
- Soweit dem Gastgeber für den vom Gast gebuchten Zeitraum eine anderweitige Belegung möglich ist, wird er sich auf seinen Anspruch nach Ziffer 5.1. die Einnahmen aus einer solchen anderweitigen Belegung, soweit eine solche nicht möglich ist, ersparte Aufwendungen anrechnen lassen.
- Nach den von der Rechtsprechung anerkannten Prozentsätzen für die Bemessung ersparter Aufwendungen, ist der Gast verpflichtet, unter Berücksichtigung gegebenenfalls nach Ziffer 5.3. anzurechnender Beträge an den Gastgeber die folgenden Beträge zu bezahlen, jeweils bezogen auf den gesamten Preis der Unterkunftsleistungen (einschließlich aller Nebenkosten), jedoch ohne Berücksichtigung von Kurbeiträgen:
  - › Bei Ferienwohnungen/Unterkünften ohne Verpflegung 90 %
  - › Bei Übernachtung/Frühstück 80 %
  - › Bei Halbpension 70 %
  - › Bei Vollpension 60 %
- Es bleibt dem Gast ausdrücklich vorbehalten, dem Gastgeber nachzuweisen, dass die ersparten Aufwendungen wesentlich höher sind, als die vorstehend berücksichtigten Abzüge, bzw. dass eine anderweitige Verwendung der Unterkunftsleistungen oder sonstigen Leistungen stattgefunden hat. Im Falle eines solchen Nachweises ist der Gast nur verpflichtet, den entsprechend geringeren Betrag zu bezahlen.
- Die vorstehenden Regelungen gelten auch für einen Abbruch des Aufenthalts durch den Gast, soweit der Abbruch nicht durch ein gesetzliches oder vertragliches außerordentliches Kündigungsrecht des Gastes gerechtfertigt ist oder die **NBG** aus anderen Gründen den Abbruch des Aufenthalts zu vertreten hat oder dieser ursächlich durch Umstände begründet wird, die ausschließlich in der Risikosphäre der **NBG** liegen.
- Der Abschluss einer Reiserücktrittskostenversicherung wird dringend empfohlen.
- Die Rücktrittserklärung ist jeweils an die Stelle zu richten, welche die Buchung bestätigt hat, also entweder an die **NBG**, falls diese die Bestätigung als Vermittler namens des Gastgebers vorgenommen hat oder an den Gastgeber selbst, falls dieser die Buchung unmittelbar selbst bestätigt hat.

### 6. An- und Abreise

- Die Anreise des Gastes hat zum vereinbarten Zeitpunkt, ohne besondere Vereinbarung spätestens bis 16:00 Uhr zu erfolgen.
- Für spätere Anreisen gilt:
  - Der Gast ist verpflichtet, dem Gastgeber spätestens bis zum vereinbarten Anreisetzeitpunkt Mitteilung zu machen, falls er verspätet anreist oder die gebuchte Unterkunft bei mehrtägigen Aufenthalten erst an einem Folgetag beziehen will.
  - Erfolgt eine fristgerechte Mitteilung nicht, ist der Gastgeber berechtigt, die Unterkunft anderweitig zu belegen. Für die Zeit der Nichtbelegung gelten die Bestimmungen über den Rücktritt bzw. die Nichtanreise des Gastes in diesen Gastaufnahmebedingungen entsprechend.
  - Für Belegungszeiten, in denen der Gast aufgrund verspäteter Anreise die Unterkunft nicht in Anspruch nimmt, gelten die Bestimmungen über den Rücktritt bzw. die Nichtanreise des Gastes in diesen Gastaufnahmebedingungen entsprechend. Der Gast hat für solche Belegungszeiten keine Zahlungen an den Gastgeber zu leisten, wenn der Gastgeber vertraglich oder gesetzlich für die Gründe der späteren Ankunft bzw. der Nichtbelegung einzustehen hat.
  - Teilt der Gast eine spätere Ankunft mit, hat er die vereinbarte Vergütung, abzüglich ersparter Aufwendungen des Gastgebers nach Ziffer 5.4 und 5.5 auch für die nicht in Anspruch genommene Belegungszeit zu bezahlen, es sei denn, der Gastgeber hat vertraglich oder gesetzlich für die Gründe der späteren Belegung einzustehen.
- Die Freimachung der Unterkunft hat zum vereinbarten Zeitpunkt, ohne besondere Vereinbarung spätestens bis 10:00 Uhr des Abreisetages zu erfolgen. Bei nicht fristgemäßer Räumung der Unterkunft kann der Gastgeber eine entsprechende Mehrvergütung verlangen. Die Geltendmachung eines weitergehenden Schadens bleibt dem Gastgeber vorbehalten.

### 7. Pflichten des Kunden, Mitnahme von Tieren, Kündigung durch den Gast

- Ist eine besondere Vereinbarung mit dem Gastgeber nicht getroffen worden, so gilt:
  - Die Unterkunft darf nur mit den im Vertrag angegebenen Personen belegt werden. Im Falle einer Überbelegung ist der Gastgeber, unbeschadet seines Rechts auf Kündigung des Vertrages, berechtigt, eine zusätzliche angemessene Vergütung für den Zeitraum der Überbelegung zu verlangen. Die überzähligen Personen haben unverzüglich das Objekt zu verlassen.
  - Besuche jedweder dritter Personen, die nicht im Rahmen der vertraglichen Vereinbarungen als Mitreisende angegeben wurden und die einen Zeitraum von 24 Stunden überschreiten, insbesondere eine Übernachtung einschließen sind dem Gastgeber anzuzeigen. Erfolgt eine solche Anzeige nicht oder stellen sich solche Besuche objektiv als Zusatzbelegung des Ferienobjekts dar, gilt die Regelung in Ziffer a) entsprechend.
- Der Gast ist verpflichtet, die Unterkunft und ihre Einrichtungen sowie alle Einrichtungen des Gastgebers nur bestimmungsgemäß, soweit (wie z.B. bei Schwimmbad und Sauna) vorhanden nach den Benutzungsordnungen und insgesamt pfleglich zu behandeln.

- Der Gast ist verpflichtet, die Unterkunft und deren Einrichtungen beim Bezug zu überprüfen und feststellbare Mängel oder Schäden dem Gastgeber unverzüglich mitzuteilen.
- Der Gast ist verpflichtet, eine Hausordnung oder Hofordnung, die ihm bekannt gegeben wurde oder für die aufgrund entsprechender Hinweise eine zumutbare Möglichkeit der Kenntnisnahme bestand, zu beachten.
- Der Gast ist verpflichtet, dem Gastgeber auftretende Mängel und Störungen unverzüglich anzuzeigen und Abhilfe zu verlangen. Eine Mängelanzeige, die nur gegenüber der **NBG** erfolgt, ist nicht ausreichend. Unterbleibt diese Mängelanzeige des Gastes schuldhaft, können Ansprüche des Gastes an den Gastgeber ganz oder teilweise entfallen.
- Der Gast kann den Vertrag nur bei erheblichen Mängeln oder Störungen kündigen. Der Gast hat dem Gastgeber zuvor im Rahmen der Mängelanzeige eine angemessene Frist zur Abhilfe zu setzen, es sei denn, dass die Abhilfe unmöglich ist, vom Gastgeber verweigert wird oder die sofortige Kündigung durch ein besonderes, dem Gastgeber erkennbares Interesse des Gastes sachlich gerechtfertigt ist oder dem Gast aus solchen Gründen die Fortsetzung des Aufenthalts objektiv unzumutbar ist.
- Für die Mitnahme von Haustieren gilt:
  - Eine Mitnahme und Unterbringung von Haustieren in der Unterkunft ist nur im Falle einer ausdrücklichen diesbezüglichen Vereinbarung zulässig, wenn der Gastgeber in der Ausschreibung diese Möglichkeit vorsieht.
  - Der Gast ist im Rahmen solcher Vereinbarungen zu wahrheitsgemäßen Angaben über Art und Größe verpflichtet.
  - Verstöße hiergegen können den Gastgeber zur außerordentlichen Kündigung des Gastaufnahmevertrages berechtigen.
  - Eine unangekündigte Mitführung von Haustieren oder unkorrekte Angaben zu Art und Größe berechtigen den Gastgeber zur Verweigerung des Bezugs der Unterkunft, zur Kündigung des Gastaufnahmevertrags und zur Berechnung von Rücktrittskosten nach Ziff. 5 dieser Bedingungen.

### 8. Besondere Regelungen im Zusammenhang mit Pandemien (insb. Coronavirus)

- Die Parteien sind sich einig, dass der Gastgeber die vereinbarten Leistungen stets unter Einhaltung und nach Maßgabe der zum jeweiligen Aufenthaltszeitpunkt geltenden behördlichen Vorgaben und Auflagen erbringen wird.
- Der Gast erklärt sich einverstanden, angemessene Nutzungsregelungen oder -beschränkungen des Gastgebers bei der Inanspruchnahme von Leistungen zu beachten und im Falle von auftretenden typischen Krankheitssymptomen den Gastgeber unverzüglich zu verständigen.
- Durch die vorstehenden Regelungen bleiben etwaige Gewährleistungsrechte des Gastes, insbesondere aus § 536 BGB, unberührt.

### 9. Haftungsbeschränkung

- Der Gastgeber haftet unbeschränkt, soweit
  - › der Schaden aus der Verletzung einer wesentlichen Pflicht resultiert, deren Erfüllung die ordnungsgemäße Durchführung des Vertrages überhaupt erst ermöglicht oder deren Verletzung die Erreichung des Vertragszwecks gefährdet
  - › der Schaden aus der Verletzung des Lebens, des Körpers oder der Gesundheit resultiert.Im Übrigen ist die Haftung des Gastgebers beschränkt auf Schäden, die durch den Gastgeber oder dessen Erfüllungsgehilfen vorsätzlich oder grob fahrlässig verursacht wurden.
- Die eventuelle Gastwirtshaftung des Gastgebers für eingebrachte Sachen gemäß §§ 701 ff. BGB bleibt durch diese Regelung unberührt.
- Der Gastgeber haftet nicht für Leistungsstörungen im Zusammenhang mit Leistungen, die während des Aufenthalts für den Gast erkennbar als Fremdleistungen lediglich vermittelt werden (z.B. Ausflüge, Eintrittskarten, Karten für Beförderungsleistungen, Sportveranstaltungen, Theaterbesuche, Ausstellungen usw.). Entsprechendes gilt für Fremdleistungen, die vom Gastgeber bereits zusammen mit der Buchung der Unterkunft vermittelt werden, soweit diese in der Ausschreibung, bzw. der Buchungsbestätigung ausdrücklich als Fremdleistungen gekennzeichnet sind.

### 10. Alternative Streitbeilegung; Rechtswahl und Gerichtsstand

- Die **NBG** und der Gastgeber weisen im Hinblick auf das Gesetz über Verbraucherstreitbeilegung darauf hin, dass weder **NBG** noch der Gastgeber derzeit an einer freiwilligen Verbraucherstreitbeilegung teilnehmen. Sofern die Teilnahme an einer Einrichtung zur Verbraucherstreitbeilegung nach Drucklegung dieser Gastaufnahme- und Vermittlungsbedingungen für die **NBG** oder den Gastgeber verpflichtend würde, wird der Gast hierüber in geeigneter Form informiert. Für alle Vermittlungs- und Gastaufnahmeverträge, die im elektronischen Rechtsverkehr geschlossen wurden, wird auf die europäische Online-Streitbeilegungs-Plattform <https://ec.europa.eu/consumers/odr/> hingewiesen.
- Auf das Vertragsverhältnis zwischen dem Gast und dem Gastgeber bzw. der **NBG** findet ausschließlich deutsches Recht Anwendung. Entsprechendes gilt für das sonstige Rechtsverhältnis.
- Der Gast kann den Gastgeber nur an dessen Sitz verklagen.
- Für Klagen des Gastgebers gegen den Gast ist dessen Wohnsitz maßgebend. Für Klagen gegen Gäste, die Kaufleute, juristische Personen des öffentlichen oder privaten Rechts oder Personen sind, die ihren Wohn-/Geschäftssitz oder gewöhnlichen Aufenthaltsort im Ausland haben, oder deren Wohn-/Geschäftssitz oder gewöhnlicher Aufenthalt im Zeitpunkt der Klageerhebung nicht bekannt ist, wird als Gerichtsstand der Sitz des Gastgebers vereinbart.

- Die vorstehenden Bestimmungen gelten nicht, wenn und insoweit auf den Vertrag anwendbare, nicht abdingbare Bestimmungen der Europäischen Union oder andere internationale Bestimmungen anwendbar sind.

© Urheberrechtlich geschützt: TourLaw - Noll | Hütten | Dukic Rechtsanwälte, München | Stuttgart, 2023

#### Vermittelnde Tourismusstelle ist:

Tourist-Information Borkum, Georg-Schütte-Platz 5, 26757 Borkum

#### Rechtsträger:

Nordseeheilbad Borkum GmbH, Vertreten durch den Geschäftsführer Göran Sell

**Aufsichtsratsvorsitzender:** Eldert Sleebloom, Goethestraße 1, 26757 Borkum  
E-Mail: [info@borkum.de](mailto:info@borkum.de), **T** +49 (O) 4922 933-0, **F** +49 (O) 4922 933-400



# BORKUM VON A BIS Z

## A

**ALLERGIKER**

Borkum zählt zu den zwei einzigen allergikerfreundlichen Inseln Deutschlands.

**ANGELN**

Freies Fischen in den Küstengewässern, von den Bühnen und im Hafen. Vorkommen von Aal, Dorsch, Knurrhahn (Seeteufel), Scholle (Butt), Makrele, Grundhai, Wolfsbarsch. Gastkarte für Vereinsgewässer (Hoppschloot) nötig. Behindertengerechter Angelplatz und WC. **T** 0170 180 84 32 [www.sportfischer-borkum.de](http://www.sportfischer-borkum.de)

**APOTHEKE**

- › **Insel-Apotheke**  
Am Bahnhof, **T** 04922 35 00
- › **Neue Apotheke Borkum**  
Neue Str. 35, **T** 04922 924 34 36
- › **Nordsee-Apotheke** (mit Reformhaus)  
Am Rathaus, **T** 04922 818

**AQUA-FITNESS**

**T** 04922 933 600  
[www.borkum.de/gezeitenland](http://www.borkum.de/gezeitenland)

**ÄRZTE**

- › **MVZ Klinikum Leer, Zweigpraxis Borkum**  
Gartenstr. 20, **T** 04922 930 012
- › **Inselpraxis Borkum, Helena Valatka & Meike Thomen**  
Fachärztinnen für Allgemeinmedizin, Kurärztinnen, Physikalische Therapie und Balneologie, Chirotherapie, Naturheilverfahren, Akupunktur, Notfallmedizin, Kinderheilkunde  
Bismarckstr. 13, **T** 04922 930 30
- › **Dr. med. Helmer Zühlke**  
Facharzt für Allgemeinmedizin, Rettungsmedizin, Kurarzt  
Hindenburgstr. 7, **T** 04922 555

**ZAHNÄRZTE**

- › **Dr. med. Klaus Peter Droste**  
Kirchstr. 42, **T** 04922 924 98 37  
nach vorheriger Absprache
- › **Frau Dr. Sonja Hey**  
Gartenstr. 20, **T** 04922 932 96 45

**GYNÄKOLOGIE**

**Dr. med. Bettina von Stuckrad**  
Facharzt für Frauenheilkunde und Geburtshilfe, Knappschaftsklinik Borkum, nur mit Überweisung von Borkumer Ärzten.  
Boeddinghausstr. 25, **T** 04922 301 401

**AQUARIUM**

Nordsee Aquarium: Eintauchen in die faszinierende Unterwasserwelt Borkums.  
Von-Frese-Str. 46, **T** 04922 933 744  
[www.nordsee-aquarium.de](http://www.nordsee-aquarium.de)

## B

**BANKEN MIT GELDAUTOMATEN**

- › **Borkumer Volksbank eG.**  
Franz-Habich-Straße 11, **T** 04922 919 020
- › **Sparkasse LeerWittmund**  
Georg-Schütte-Platz 11, **T** 04922 930 90

**BEACH-VOLLEYBALL**

Die Felder am Südbad und am Nordbad bei der Surf- und Segelschule können kostenlos genutzt werden. Mehr Infos: Nordwestdeutscher Volleyball-Verband e.V. (NWVV), **T** 0511 981 930, [www.nwvv.de](http://www.nwvv.de)

**BOULE**

Ein öffentlicher Boule-Platz befindet sich in der Parkanlage an der Tourist-Information, bei der man auch Boule-Kugeln ausleihen kann. Georg-Schütte-Platz 5

**BIBLIOTHEK**

Arche-Bücherei in der Kulturinsel, Öffnungszeiten unter:  
[www.arche-buecherei.de](http://www.arche-buecherei.de)  
**T** 04922 42 06

## C

**CAMPING**

- › **Inselcamping Borkum**  
Hindenburgstr. 114, **T** 04922 10 88
- › **Campingplatz Aggen**  
Camping Aggen, Ostland 1, **T** 04922 22 15

## D

**DRACHEN STEIGEN LASSEN**

Siehe Ortsplan

## E

**EMSRADWEG**

Von der Quelle der Ems bis zur Mündung nach Emden. Mit dem Fahrrad vom Startpunkt zum Zielpunkt mit dem Pluspunkt Borkum.  
[www.emsradweg.de](http://www.emsradweg.de)

## F

**FÄHRE(N) UND KATAMARAN**

siehe Seiten 8–9

**FAHRRADVERLEIHE**

- › **Fahrradverleih Bicycle:**  
Am Westkaap 2, **T** 04922 932 793
- › **Fahrradverleih Pirate Biking:**  
Hindenburgstr. 99, **T** 0171 755 20 09
- › **Fahrradverleih der Borkumer Kleinbahn:**  
Georg-Schütte-Platz 8, **T** 04922 30 90
- › **Fahrradverleih Kneffel:**  
Süderreihe 38, **T** 04922 14 35
- › **Zweiradladen Müller:**  
Kaapstr. 1, **T** 04922 76 30
- › **Zweiradladen Müller:**  
DJH Reedestr. 231, **T** 04922 910 162
- › **Fahrradverleih Oelke:**  
Jakob-van-Dyken Weg 23, **T** 04922 597

- › **Fahrradverleih Oostinga:**  
Kiekerdünen 3, **T** 04922 44 95
- › **Fahrradverleih Rückenwind:**  
Deichstr. 20, **T** 04922 39 77
- › **Fahrradverleih van Raden:**  
Engelse Pad, **T** 04922 924 040
- › **Fahrradverleih Schumacher:**  
Fauermannspad 5, **T** 04922 75 44
- › **Fahrrad Tente:**  
Wilhelm-Bakker-Str. 9, **T** 04922 932 757
- › **Fahrradverleih Dynamo:**  
Deichstr. 66, **T** 04922 924 87 14
- › **Fahrradverleih Lüttje Meermaid**  
Neue Straße 40, **T** 04922 1224
- › **Fietsenverhuër:**  
Neue Str. 19, **T** 04922 13 70
- › **Ricardo's Fahrradverleih**  
Blumenstr. 3, **T** 04922 14 07
- › **Los Amigos (Nur E Bikes)**  
Süderstr. 30 **T** 0170 7718625

**FAMILIENFERIENSTÄTTEN**

- › **Alter Leuchtturm**  
Wilhelm-Bakker-Str. 2 – 4, **T** 04922 911 410
- › **CVJM Gästehäuser Victoria**  
Viktoriastr. 14, **T** 04922 30 70
- › **Haus Blinkfuer**  
Strandstr. 24 – 26, **T** 04922 70 60
- › **CVJM Waterdelle**  
Hindenburgstr. 142, **T** 04922 923 581 700

**FITNESS**

- › **Gezeitenland ~ Wasser & Wellness**  
Fitnessbereich mit Gerätepark sowie Fitnesskurse für jedermann.  
Goethestraße 27, **T** 04922 933 650  
[www.gezeitenland.de](http://www.gezeitenland.de)
- › **Gesundheitszentrum Borkum**  
milou-Kraft-Ausdauer-Zirkel  
Neue Straße 27, **T** 04922 923 28 01
- › **Borkum Sport** im Sport- und Trainingszentrum Bloemfontein  
Reedestraße 73, [www.borkum-sport.de](http://www.borkum-sport.de)



**FLIEGEN & FLUGPLATZ**

- › **Flugleitung**, **T** 04922 38 48
- › **Rundflüge**, **T** 04922 10 38
- › **OFD**, **T** 04921 899 20, [www.fliegofd.de](http://www.fliegofd.de)

**FÜHRUNGEN/TOUREN/ WATTWANDERUNGEN**

- › **Albertus Akkermann:** **T** 04922 24 28  
[www.wattwanderung-borkum.de](http://www.wattwanderung-borkum.de)
- › **Borkumer Kleinbahn:** **T** 04922 30 90  
[www.borkumer-kleinbahn.de](http://www.borkumer-kleinbahn.de)
- › **Peter de Buhr:** **T** 0172 905 91 13  
[www.wattwandern-borkum.de](http://www.wattwandern-borkum.de)
- › **Walthanse:** **T** 0170 211 81 58  
[www.walthanse.de](http://www.walthanse.de)
- › **Maxis Stadtlöopke:** **T** 0151 2303 7067  
[www.stadtlöopke-borkum.de](http://www.stadtlöopke-borkum.de)

**FÜTTERN**

Möwen und Tauben dürfen nach Stadtrecht nicht gefüttert werden.

## G

**GÄSTEBEITRAG**

Gästebetragskasse, Goethestr. 25 in der Kulturinsel  
**T** 04922 933 154

**GEOCACHING**

Auf Borkum gibt es bereits mehrere Dutzend Caches, die darauf warten, gefunden zu werden. Weitere Infos auf [www.geocaching.com](http://www.geocaching.com)

**GEPÄCKSERVICE**

Nutzen Sie den Gepäckservice der AG-Ems  
**T** 01805 180 182, [info@ag-ems.de](mailto:info@ag-ems.de)

**GEZEITENLAND ~ WASSER & WELLNESS**

Angebot an Wellness- und Beauty-Anwendungen auf dem „Wellnessdeck“, Fitness- und Saunaangebot sowie vielfältige Freizeitangebote auf dem „Erlebnisdeck“  
**T** 04922 933 650  
[www.gezeitenland.de](http://www.gezeitenland.de)

## H

**HAFENMEISTER**

Achter de Oostkaje 4, **T** 0151 147 741 72

**NATURHEILPRAXIS M. HARTMANN**

Naturheilpraxis Natalie Kronberg  
Strandstraße 36, **T** 04922 932 74 14

**HEIRATEN**

- › **Standesamt Borkum**  
**T** 04922 303 222
- › **Feuerschiff BORKUMRIFF**  
Weitere Infos unter:  
[www.feuerschiff-borkumriff.de](http://www.feuerschiff-borkumriff.de)
- › **Kaiserwagen der Borkumer Kleinbahn**  
Weitere Infos unter:  
[www.borkumer-kleinbahn.de](http://www.borkumer-kleinbahn.de)

**HUNDE**

Für Hunde besteht auf Borkum eine generelle Leinenpflicht. Ausgenommen davon sind die ausgewiesenen Hundeauslaufgebiete (außerhalb der Brut- und Setzzeiten April – Mitte Juli).

## I

**INTERNATIONALE DOLLARD ROUTE**

Grenzenlos Radwandern in Deutschland und den Niederlanden. Siehe auch Anzeige in den Umschlagseiten.  
[www.dollard-route.de](http://www.dollard-route.de)

**INSELBAHN**

Bei An- und Abreise in der Fährfahrt enthalten. Weitere Infos unter:  
[www.borkumer-kleinbahn.de](http://www.borkumer-kleinbahn.de)

**INTERNET**

Kostenfreies W-LAN im Bereich des Nordsee Aquariums, der Kulturinsel, der Tourist-Information sowie auf der Promenade im Bereich des Pavillons und im Gezeitenland.





## J

### JUGENDHERBERGE

Reedestr. 231, **T** 04922 579

## K

### KINDER

› **Spielinsel (neben der Kulturinsel)**

Westerstr. 35, **T** 04922 933 730

› **Strandanimation**

Zahlreiche Sportkurse und ein buntes Kinderprogramm. Weitere Infos an den DLRG-Stationen sowie in den Einrichtungen des Kur- und Touristikservice. Während der Badesaison (ca. April – Oktober)

› **Öffentliche Kinderspielplätze**  
siehe Inselplan

### KIRCHEN

[www.borkum.de/kirchen](http://www.borkum.de/kirchen)

› **Ev.-luth. Kirche**

Goethestr. 14., **T** 04922 990 231

› **Ev.-ref. Kirche**

Rektor-Meyer-Pfad 6, **T** 04922 912 712

› **Katholische Kirche**

Kirchstr. 17, **T** 04922 39 05

› **Neuapost. Kirche**

Reedestr. 22, **T** 04922 32 80

### KLETTERPARK

**Nordsee Kletterpark Borkum**

Goethestr. 25, weitere Infos:

**T** 04922 923 40 77

[www.nordsee-kletterpark.de](http://www.nordsee-kletterpark.de)

### KLIMATHERAPIEWEGE

Gesundheit erwandern auf acht abwechslungsreichen Strecken. Die Klimatherapeuten im Gezeitenland informieren Sie gerne.

**T** 04922 933 650

### KONZERTE AM MEER

Täglich außer montags um 11.00, 16.00 u. 20.00 Uhr im Musikpavillon; mit wechselnden Ensembles von Mai bis Oktober. Weitere Infos: [www.borkum.de](http://www.borkum.de)

### KOSMETIKINSTITUTE

› **Biomaris Kosmetik im Gezeitenland**

Goethestr. 27, **T** 04922 924 79 10

› **Kokon Laine Smalka**

Süderstr. 68a, **T** 04922 932 197

› **Kosmetik Schürmanns**

Strandstr. 43 – 45, **T** 0175 570 41 27

› **Mariselle Kosmetik Inh. Katrin Stamm**

Jakob-van-Dyken-Weg 22,

**T** 04922 932 224, [www.mariselle.de](http://www.mariselle.de)

### KRANKENHAUS

**Inselkrankenhaus Borkum**

Gartenstr. 20, **T** 04922 930 020

### KRANKENPFLEGE

› **Schwester Erika Poppinga de Buhr**

Vertragspartnerin der Kranken- und Pflegekassen sowie der Sozialämter

**T** 04922 932 812 oder **T** 0491 919 19 00

› **Ostfriesische Pflegedienste HUMANIA**

Harpunierstrate 12, **T** 04922 932525

### KRANKENTRANSPORTE

Über die Rettungsstelle in Wittmund

**T** 04462 192 22

### KUR-ANWENDUNGEN

Gezeitenland ~ Wasser & Wellness

Kurmittelanwendungen

Goethestraße 27, **T** 04922 933 650

[www.gezeitenland.de](http://www.gezeitenland.de)

## M

### MALSCHULE „ATLIER AM MEER“

Malkurse für Groß & Klein,

Bürgermeister-Kieviet-Promenade

[www.atelier-am-meer.de](http://www.atelier-am-meer.de)

### MINIGOLF

Beim Fahrradverleih van Raden, Ecke Hindenburgstr./ Engelse Pad

**T** 04922 924 040

## N

### NORDIC WALKING

DSV Nordic Walking Park, Kurse und Beratung: Christine Koblichke

**T** 04922 37 30

[info@nordicwalking-borkum.de](mailto:info@nordicwalking-borkum.de)

### NORDSEE WINDPORT BORKUM

[www.nordsee-windport.de](http://www.nordsee-windport.de)

### NOTRUF

› **Ärztlicher Bereitschaftsdienst für Notfälle**, **T** 116117

› **Feuerwehr**, Ankerstr. 1, **T** 112

› **Polizei**, Strandstr. 11,

**T** 110 oder **T** 04922 918 60

## P

### PARKPLÄTZE

An folgenden Stellen auf Borkum finden Sie Parkmöglichkeiten:

› **Am Langen Wasser (kostenfrei)**

› **Oppermannspad (kostenpflichtig)**

› **Ankerstraße (kostenpflichtig)**

› **Upholmstraße (kostenpflichtig)**

› **Parkplatz Westerstraße (kostenpflichtig)**

Alle weiteren Informationen und Preise finden sie unter

<https://www.borkum.de/allgemein/service/parkmoeglichkeiten-und-saisonverkehrsbeschraenkungen/>

### PFERDE

Bitte an die mit orangefarbenen Pfählen markierten Reitwege halten. Das Reiten im Wasser und am Spülsaum ist an den bewachten Strandabschnitten nicht gestattet.

### PHYSIOTHERAPIE UND MASSAGE

› **Gezeitenland Kurmittel**

Goethestr. 27, **T** 04922 933 650

[www.borkum.de](http://www.borkum.de)

› **Praxis Müller & Hübenthal-Keiser**

Gartenstr. 20 (Krankenhaus)

**T** 04922 43 58

› **Gesundheitszentrum Borkum**

Neue Straße 29, **T** 04922 923 28 01

### POST

› **Postfiliale Deutsche Post**

Wilhelm-Bakker-Str. 14

› **Borkum Post**

Graf-Galen-Str. 2,

**T** 04922 923 98 22

## R

### RADWANDERN

Es gibt 130 km ausgebaute und markierte Wege. Karten, Gezeitenkalender und Infos über geführte Touren gibt es in der Broschüre „Hier bewegt sich was“ sowie in der Tourist-Information. [www.borkum.de](http://www.borkum.de)

### REITEN

› **Reitstall Borkum:** ABR Reitsport GmbH Goedeke-Michel-Str. 11, **T** 04922 910 144

› **Ausritte am Strand:** Sattelbude Jütting, Upholmstr. (Richtung/Ecke Ostfriesenstr.), **T** 0160 823 03 38

### ROLLSTUHLFAHRER

› **Rollstuhlfreundliche Unterkünfte sind mit einem Rollstuhl-Symbol gekennzeichnet.** Weitere Infos erhalten Sie vom Vermieter oder über die Tourist-Information. E-Scooter und Rollatoren können bei ausgewählten Fahrradverleihen ausgeliehen werden. Die Inselapotheke und die Neue-Apotheke organisieren den Verleih von Rollstühlen und Rollatoren. Strandrollstühle werden am Nord-, Süd- und FKK-Strand während der Badesaison bereitgestellt. Diese können auch auf unbefestigten Böden fahren und dürfen mit Meerwasser in Berührung kommen. Nähere Informationen erhalten Sie in der Tourist-Information.

› **Solar-Rollstuhl für den Strand**

Der Solar-Strandrollstuhl „cadWeazle“ bietet Personen mit Mobilitätseinschränkungen die Möglichkeit, im weichen Sand vorwärts zu kommen. Der Rollstuhl kann während der Saison von Mai – Oktober jeden Tag von 10.00 – 18.00 Uhr für max. 3 Stunden am Stück bei Strand-

korbvermieter Thorsten Bayer ausgeliehen werden (**T** 0175 148 20 95). In der Nebensaison von Ende Oktober – Ende April kann das Solarmobil und auch ein Strandrollstuhl in der Spielinsel ausgeliehen werden. Interessierte werden dann gebeten, sich unter [sollarrollstuhl@borkum.de](mailto:sollarrollstuhl@borkum.de) zu melden.

## S

### SAUNA & SCHWIMMBAD

Siehe Gezeitenland ~ Wasser & Wasser

### SCHIFFSAUSFLÜGE

**Borkumer Kleinbahn**, **T** 04922 30 90

[www.borkumer-kleinbahn.de](http://www.borkumer-kleinbahn.de)

### SEHENSWÜRDIGKEITEN

› **Heimtmuseum „Dykhus“ (Deichhaus)**

Roelof-Gerritz-Meyer-Str., am Alten Leuchtturm, **T** 04922 48 60 [www.heimatverein-borkum.de](http://www.heimatverein-borkum.de)

› **Nationalpark-Schiff**

Feuerschiff „BORKUMRIFF“: Im Schutzhafen, **T** 04922 20 30

› **Kirchen:** siehe Seite 60

› **Kleines und Großes Kaap**

Steinerne Peilzeichen aus dem 19. Jh. in der Nähe des Nordstrandes

› **Walfängerfriedhof**

Grabsteine am Fuße des Alten Leuchtturms als Zeitzeugen einer goldenen Epoche

› **Walkinnladenzaun**

250 Jahre alte Knochen aus der Walfangzeit, vor dem Gemeindehaus der ev.-ref. Kirche, Wilhelm-Bakker-Str. 5

› **Wasserturm Borkum**

Geert-Bakker-Str. 49 A

**T** 04922 932 050 95

[www.watertoorn-borkum.de](http://www.watertoorn-borkum.de)





**LEUCHTTÜRME**

› **Neuer Leuchtturm** (Strandstr.)  
Rundblick aus 60,3 Meter Höhe, Öffnungszeiten siehe Aushang  
› **Alter Leuchtturm**  
Wegen Sicherheitsmaßnahmen bis auf Weiteres geschlossen.

**SHOPPING**

Vielfältiges Angebot für Bekleidung, Souvenirs, Lebensmittel etc. Informationen bietet Ihnen der kostenlose Führer „Mien Börkum“  
[www.mien-boerkum.de](http://www.mien-boerkum.de)

**SPORT- UND JUGENDGÄSTEHAUS**

TuS Borkum, Hindenburgstr. 97  
**T** 04922 540

**STRÄNDE**

Von Mai/Juni bis Oktober sind Nord-, Süd- und FKK-Strand DLRG-bewachte und unter Sicherheitsaspekten besonders ausgezeichnete Badestrände mit Strandkorbvermietung, sanitären Anlagen und Gastronomie. Nord-, Süd- und Jugendbad – grenzen an die Promenade. Der FKK-Strand befindet sich im Norden der Insel.  
› **Strände für Iglu-Zelte**  
Siehe ausklappbare Borkum-Karte.  
› **Strände für Hunde**  
Hundestrände am Nord-, Süd- & FKK-Strand sind separat gekennzeichnet.

**STRANDANIMATION**

Abwechslungsreiches Kursangebot während der Sommermonate an Nord- und Südbad. Bitte achten Sie auf die Aushänge und Flyer an den DLRG-Stationen.

**STRANDZELTVERMIETER**

Eine Übersicht aller Strandzeltvermieter auf Borkum finden Sie auf:  
**[www.borkum.de](http://www.borkum.de)**

**Nordbad**

- › **Heidi Oostinga**, **T** 04922 4495  
[oostinga-strandkorb@gmx.de](mailto:oostinga-strandkorb@gmx.de)
- › **Thomas Schneider**  
[www.borkum-strand.de](http://www.borkum-strand.de)
- › **Holger Braun**, **T** 0174 266 21 31  
[www.borkum-braun.de](http://www.borkum-braun.de)
- › **Tobias Graß**, **T** 0174 717 51 25  
[wattwurm-borkum@t-online.de](mailto:wattwurm-borkum@t-online.de)
- › **Lukasz Rosinek**, **T** 0151 281 302 05



- › **Cornel Chiorean**, **T** 0176 6152 0884  
[strandkorb.cornel@gmail.com](mailto:strandkorb.cornel@gmail.com)  
[www.strandkorb-borkum.de](http://www.strandkorb-borkum.de)
- › **Marius Okken**, **T** 0160 932 382 62  
[m.okken86@web.de](mailto:m.okken86@web.de)  
[www.strandkorbborkum.de](http://www.strandkorbborkum.de)
- › **Erwin Ziegenhagen**,  
**T** 0160 310 85 30  
[info@borkumer-strandkorb.de](mailto:info@borkumer-strandkorb.de)  
[www.borkumer-strandkorb.de](http://www.borkumer-strandkorb.de)
- › **Thorsten Bayer, Christian Erdwiens**,  
**T** 0175 148 20 95  
[www.strandzeltvermieter.de](http://www.strandzeltvermieter.de)

**Südbad**

- › **R&D Strandkorbvermietung**  
**T** 0151 158 742 69  
[rdstrandkorb@gmail.com](mailto:rdstrandkorb@gmail.com)
- › **Herr Linneberg**, **T** 0176 6418 6491  
[andre-linneberg@web.de](mailto:andre-linneberg@web.de)
- › **Strandzelt u. Korb-Vermietung Sanders**  
**T** 04922 2791, **M** 0151 407 048 52
- › **Herr Swart**, **T** 0170 213 55 84
- › **Strandzelt- & -korbvermietung Kassama**  
**T** 0152 179 131 48



**TAGUNGEN & SEMINARE**

Die Kulturinsel bietet mit diversen Räumen und exzellenter technischer Ausstattung

vielfältigste Möglichkeiten zur Durchführung von Kongressen, Tagungen und Seminaren – Meerblick inklusive. Bitte fordern Sie Informationen an unter:  
**T** 04922 933 715 oder per  
**M** [events@borkum.de](mailto:events@borkum.de)

**TENNIS**

Die Tennisanlage befindet sich dicht am Meer in der Bismarckstr., mit vier Sandplätzen (außen) und zwei Hallenplätzen (Veloursteppich)  
**T** 04922 933 650

**THALASSOBEWEGUNGS-PARCOURS**

Der Thalasso Bewegungs-Parcours befindet sich unweit des Gezeitenlands neben dem Apartmenthaus Seeblick.

**TIERÄRZTE**

- › **Dr. med. vet. Petra Koblishcke**  
Olde Melkstee 21, **T** 0170 347 83 76
- › **Dr. Hans Fritzsche**  
Under de Diek 1b, **T** 02362 275 37,  
**T** 0173 265 74 15  
Dr. Fritzsche kommt ein- bis zweimal im Monat nach Borkum. Behandlung nicht im Tierheim.

**TIERHEIM**

Upholmdeich, **T/F** 04922 990 084



**TOURIST-INFORMATION**

Unterkunftsvermittlung und allgemeine Auskünfte: Tourist-Information Borkum, Georg-Schütte-Platz 5, **T** 04922 933 0, [info@borkum.de](mailto:info@borkum.de), [www.borkum.de](http://www.borkum.de); siehe auch Seite 6.

**TRAMPOLIN-SPRINGEN**

Trampolin-Anlagen am Nord- und Süstrand sind in den Sommermonaten täglich geöffnet.



**VERKEHR AUF BORKUM**

- › **Auto fahren**  
Zur Verbesserung der Lebens-, und Aufenthaltsqualität gelten im Nordseeheilbad Borkum saisonal Verkehrsbeschränkungen für den Individualverkehr mit Kraftfahrzeugen. Der zentrumsnahe Ortsbereich wird als „Rote Zone“ bezeichnet, der weitere Bereich als „Blaue Zone“. In der blauen Zone besteht ein Fahrverbot zwischen 21.00 – 07.00 Uhr. In der roten Zone besteht generelles Fahrverbot. Für eine bequeme und entspannte Anreise lassen Sie Ihr Kfz bestenfalls auf einem der Parkplätze in Emden oder Eemshaven stehen.
- › **E-Scooter**  
E-Scooter dürfen nicht in der roten Zone benutzt werden. In der blauen Zone dürfen sie von 07.00 – 21.00 Uhr fahren. Die E-Scooter dürfen auf der Fahrbahn fahren, wenn keine Radwege, Radfahrstreifen und Fahrradstraßen vorhanden sind.

Auf dem Gehweg, in der Fußgängerzone und in Einbahnstraßen entgegen der Fahrtrichtung (außer das Zusatzzeichen „Radfahrer frei“ ist vorhanden) sind die E-Scooter verboten.

› **Bus fahren**

Infos unter **T** 04922 30 90 oder [www.borkumer-kleinbahn.de](http://www.borkumer-kleinbahn.de)

› **Taxi fahren**

**T** 04922 10 01



**WANDERN**

Es gibt 130 km ausgebaute und markierte Wege (bitte die Schutzzonen des Nationalparks beachten!). Bei Wanderungen Richtung Hooge Hörn bitte den Gezeitenkalender beachten und auf Priele achten! Wanderkarten, Gezeitenkalender und Infos über geführte Touren gibt es in der Tourist-Information, **[www.borkum.de](http://www.borkum.de)**

**WC MIT EUROSCHLOSS**

Direkt hinter der Tourist-Information befindet sich eine öffentliche Toilette, die mit einem sogenannten Euro-Schloss ausgestattet ist. Dieses ermöglicht es Menschen mit Behinderungen, die WC-Anlage auch nach der offiziellen Schließung mit einem dafür vorgesehenen Euro-Schlüssel zu nutzen.



**YACHTHÄFEN**

- › **Yachthafen WSVB Burkana**  
**T** 0151 542 740 88
- › **Yachthafen Baalmann**  
**T** 04922 77 73







#### PRIVAT UND GANZ FREI - DAS STRANDZELT UND DIE FKK BUDJES

Alle Gäste und Borkumer können jetzt die neuen Budjes im FKK-Bereich hinter dem „Dünenbudje“ mieten. Der FFK Strandbereich ist innerhalb weniger Meter direkt erreichbar. Das Besondere: Die Buden sind dem Stil der historischen Borkumer Badekarren nachempfunden, aber modern ausgestattet. Mit einem Solarmodul, einem USB-Anschluss, Beleuchtung, einer Sitzbank und Garderobenhaken bestehen ausreichend Möglichkeiten, in den 1 Meter x 1,60 Meter großen Budjes elektronische

Geräte zu laden, Musik anzuschließen und Kleidung sicher zu verstauen. Zu jeder der gemütlichen FKK-Budjes gehört noch eine Parzelle Natur pur, geschützt in den Dünen im Ostland. In diesem Naturraum lässt sich ein einzigartiges Freiheitsgefühl, verbunden mit der Privatsphäre, erleben. Ein eigenes Reich in der unvergleichlichen Borkumer Natur – Freiheit pur! Buchungsinfo:

[www.borkum.de/fkk-budjes](http://www.borkum.de/fkk-budjes)



# EINZIGARTIGES FREIHEITSGEFÜHL

IHR EIGENES REICH IN DER UNVERGLEICHLICHEN BORKUMER NATUR

#### DIE FKK-BUDJES IN DEN OLDE DÜNEN

- **Moderne Ausstattung mit viel Stauraum**  
(USB-Anschluss zum Laden von elektronischen Geräten, Beleuchtung, Platz zum Umkleiden und Garderobenhaken)
- **Eigene Parzelle in den Olde Dünen**
- **Freiheitsgefühl, verbunden mit Privatsphäre**

#### FKK-STRAND



BUCHBAR  
AB 3 TAGEN!



#### SIE HABEN INTERESSE AN UNSEREN FKK-BUDJES IN DEN OLDE DÜNEN?

Buchen Sie Ihr FKK-Budje direkt online über [www.borkum.de/fkk-budjes](http://www.borkum.de/fkk-budjes)

Oder direkt über die Tourist-Information Borkum  
T 04922 933 414  
[info@borkum.de](mailto:info@borkum.de)



Weitere Informationen unter [www.borkum.de](http://www.borkum.de)



53° N, 7° O

# Fühl dich Insel<sup>ⓐ</sup>



<sup>ⓐ</sup>ostfriesischeinseln  
www.ostfriesische-inseln.de

#BORKUM #JUIST #NORDERNEY #BALTRUM #LANGEORG #SPIEKEROOG #WANGEROOGE

TRAUMJOBS ANBIETEN -  
TRAUMJOBS FINDEN  
TRAUMJOBS-BORKUM.DE



# TRAUMjOBS Borkum



## ARBEITEN AUF DEM SCHÖNSTEN SANDHAUFEN DER WELT

**BORKUM**  
FREIHEIT ATMEN

**Borkum-Aktuell**  
Das Inselmagazin

**Borkumerleben**  
DIE WÖCHENTLICHE INSELZEITUNG

**BORKUM**  
FREIHEIT ATMEN

## ENTDECKE BORKUM AUF EINER SPANNENDEN SCHATZSUCHE



**DIGITALE RALLYES  
UND INTERESSANTE  
FÜHRUNGEN**



**Actionbound**

LADE DIR  
DIE KOSTENLOSE  
ACTIONBOUND-APP  
HERUNTER!



WWW.BORKUM.DE



## SOCIAL MEDIA

Die Wartezeit für den nächsten Borkum-Urlaub ist Ihnen zu lang? Dann holen Sie sich doch Borkum einfach auf das Smartphone oder den Computer und schauen auf unseren Social Media Kanälen vorbei. Die schönsten Bilder bei Instagram und Pinterest, aktuelle News bei Facebook, interessante Inselgeschichten auf unserem Blog oder großartige Videos auf YouTube. Wir haben für jeden Geschmack etwas dabei und bringen Ihnen Borkum nach Hause.

### INSTAGRAM:

Herrliche Sonnenuntergänge, der endlos weite Strand, die Seehundsbank mit ihren tierischen Bewohnern oder die einzigartige Natur des Nationalparks Niedersächsisches Wattenmeer. Unsere Instagramaccounts **@borkumde** und **@meinborkum** zeigen Ihnen die große Vielfalt des schönsten Sandhaufens der Welt als Post, Story und Live-Video.

### FACEBOOK:

Bleiben Sie immer auf dem aktuellsten Stand über Ihre Lieblingsinsel. Gewinnspiele, Infos, (Live-)Videos, Bilder oder unseren beliebten Throwback Thursday finden Sie auf unserem Facebook-Account „**Borkum.de**“.

### YOUTUBE:

Auf diesem Kanal gibt es interessante Geschichten über unsere Bewohner sowie schöne Impressionen von der Insel, beispielsweise in der „Saison der Sinne“. **@Borkum\_Insel**

### BLOG:

Was sind die schönsten Fahrradstrecken auf Borkum, welche geheimen Plätze gibt es oder was kann man alles bei Regen machen, sind nur einige der Themen, über die wir auf unserem Blog „Deichschau“ berichten. Holen Sie sich vor Ihrem Urlaub alle wichtigen Infos und genießen Sie dann Ihren Urlaub in vollen Zügen. Der Inselblog ist unter **www.borkum.de/blog** zu finden.



### PINTEREST:

Auch auf Pinterest zeigt Borkum sich von seinen schönen Seiten. Lassen Sie sich von uns auf eine Gedankenreise auf die Insel entführen – natürlich immer mit den schönsten Borkum-Motiven und spannenden Informationen. Sie finden uns auf **www.pinterest.de/borkumDE**

### BORKUM AUF SOCIAL MEDIA:

Jetzt gleich anmelden und loslegen mit kommentieren, posten, staunen.

-  **INSTAGRAM:**  
**borkumde & meinborkum**
-  **FACEBOOK:** **borkum.de**
-  **PINTEREST:** **borkumDE**
-  **YOUTUBE:** **@Borkum\_Insel**

 Zum Mitmachen:  
Instagram-Takeover  
**@meinborkum**  
Jetzt bewerben und  
Borkum aus Ihrer  
Perspektive zeigen.  
Viel Spaß!

# BORKUM

FREIHEIT ATMEN

## „MEINBORKUM“ FÜR UNTERWEGS

IHR DIGITALER REISEBEGLEITER  
VOR ORT FÜR MOBILGERÄTE



Borkum erweitert das  
Serviceangebot für Ihren Urlaub.

### WIE NUTZE ICH DIE „MEINBORKUM“ ALS APP AUF MEINEM MOBILGERÄT?

- Einfach „**willkommen.borkum.de**“ in den Browser eines Mobiltelefons oder Tablets eingeben oder den **QR-Code scannen**.
- Es erscheint eine Meldung auf dem Bildschirm, in der gefragt wird, ob die „MeinBorkum“-Anwendung mit dem Startbildschirm des Gerätes verknüpft werden soll. Bei Android- und Apple-Geräten erscheinen unterschiedliche Hinweise.
- Nach erfolgreicher Verknüpfung mit dem Startbildschirm finden Sie „MeinBorkum“ stets abrufbar auf dem mobilen Gerät und kann somit jederzeit geöffnet werden.
- Es ist keine App-Installation und keine Registrierung notwendig!



### INFORMATIONEN & TIPPS RUND UM BORKUM AUF EINEN BLICK:

Veranstaltungskalender, Wetter & Gezeiten, Erlebnisarouen sowie praktische Tipps und nützliche Informationen für Ihre Zeit auf Borkum.

Ein Service der Nordseeheilbad Borkum GmbH



# HALBINSEL REEDE



## WAS IST DIE BORKUMER REEDE EIGENTLICH?

Ausflugstipp

Die Reede war einst ein Ankerplatz vor Borkum, an dem Schiffe warten konnten – also – „auf Reede“ lagen. Die Landungsverhältnisse änderten sich ab Ende des 19. Jahrhunderts durch die Entstehung des Ortsteils mit dem treffenden Namen Reede sowie dem Bau einer festen gezeitenunabhängigen Anlegestelle grundlegend. Um eine Verbindung zum Ortskern zu schaffen, wurde ein künstlicher Damm errichtet, der bis zum heutigen Fähranleger reicht. Im Laufe der Zeit – insbesondere durch die beiden Weltkriege – wurde der Hafen immer weiter ausgebaut, um militärisch genutzt zu werden. Bis zum Jahr 1996 befand sich im Schutzhafen und nördlich der Reedestraße der Marinestützpunkt Borkum. Heute wird die Reede hauptsächlich zivil genutzt. Lediglich der SAR-Hubschrauberlandeplatz wird noch durch die Bundesmarine betrieben. Sie haben Lust auf mehr bekommen? Im Folgenden präsentieren wir Ihnen herausragende Orte, die Sie unbedingt einmal gesehen haben müssen.



- |                                  |  |  |  |   |  |
|----------------------------------|--|--|--|---|--|
| 1 Vogelbeobachtungsstation       | 6 Aussichtspunkt   | 11 Aussichtspunkt                                      | 16 Temporärer Wetterradarturm des Deutschen Wetterdienstes | 21 Silpanlage                                 | 26 Tonnenhof des Wasser- und Schifffahrtsamtes |
| 2 Abenteuer Wattwanderung        | 7 ehemaliges Schießkino  | 12 Hafenbecken (Anlegen/Ablegen von Passagierschiffen) | 17 ehemalige Bundesmarinepier                              | 22 Nationalparkschiff Feuerschiff Borkum Riff | 27 Zollamt Borkum                              |
| 3 Aussichtspunkt                 | 8 größte Jugendherberge Europas: Jugendherberge Borkum „Am Wattenmeer“ | 13 ehemalige Unteroffizierheimgesellschaft (UHG)       | 18 Offshore-Quartier                                       | 23 DGzRS Seenotrettungskreuzer Hamburg        | 28 Aussichtspunkt                              |
| 4 Aussichtspunkt                 | 9 Backstube der Inselbäckerei Nabrotzky                                | 14 ehemalige Einfahrt zum Militärhafen                 | 19 Offshore-Hafen (Freitreppe und Promenade in Planung)    | 24 Wassersportverein Burkana                  |  |
| 5 ehemalige Standortschießanlage | 10 Marinefliegergeschwader 5   | 15 Lotsenstation Borkum                                | 20 Schiffsbetankung  | 25 Ufer Fischerbalje                          |  |

Quelle: burkana.de



TOURIST-INFORMATION



BUCHUNGSSERVICE  
TOURIST-INFORMATION BORKUM

Telefonisch oder online – Buchen Sie Ihre Urlaubsunterkunft schnell, einfach, sicher und kostenfrei über unseren Buchungsservice.

Tourist-Information Borkum, Georg-Schütte-Platz 5  
26757 Borkum, T O4922 933 O, info@borkum.de  
www.borkum.de



CAMPING



INSEL-CAMPING  
BORKUM

Der kinderfreundliche Campingplatz nahe zum Ortskern und Strand bietet vorbildliche Sanitärausstattung und viel Komfort.

Insel-Camping-Borkum, Hindenburgstr. 114, 26757 Borkum  
T O4922 10 88, info@insel-camping-borkum.de  
www.insel-camping-borkum.de



STRASSENVERZEICHNIS / UNTERKÜNFTE

Straße	Seitenzahl
Am Dobbenacker (F5)	39
Am Langen Wasser (C6)	45
Am Quabben (E2)	39
Bahnhofstraße (C5)	39
Bantjedünen (K3-N4)	27, 32, 36, 39, 45
Bismarckstr. (B5-/C5)	36, 40, 45
Blanke Fenne (F3-G4)	45, 46
Blumenstraße (E5)	46
Boeddinghausstraße (D2/D3)	40
Commandeurstrate (I7)	40, 46
Deichstraße (D7-G7)	40, 46
Emsstraße (D8-E9)	40, 46
Fauermanns Pad (C6)	32, 36
Franz-Habich-Straße (C6)	41
Gartenstraße (D6-E6)	27, 35, 41, 46
Geert-Bakker-Straße (D2-F2)	31, 46
Georg-Schütte-Platz (B6-C5)	25
Gödeke-Michelstraße (E2)	41
Goethestraße (B5/B6)	36, 41, 46
Gorch-Fock-Straße (B4-C4)	47
Graf-Galen-Straße (F4)	47
Greune-Stee-Weg (E9-K9)	28, 31, 47
Hindenburgstraße (C4-F2)	37, 41, 47, 48
Isdobben (D8-F8)	32
Jakob-van-Dyken-Weg (H8-H10)	31, 37, 41, 42, 48
Johann-Calvin-Straße (F4)	42
Julianenstraße (G7)	32, 42
Kaapdelle (C2)	28, 48
Kaapstraße (C3)	31, 42, 48
Kajütwachterstraße (J6)	32
Kiebitzdelle-Dünen (H9-I9)	49

Straße	Seitenzahl
Kiebitzdelle-Heide (J8-K8)	30, 31, 35
Kiebitzdelle-Leegde (G9-H9)	32, 33, 49
Kiebitzdelle-Ostdünen (J9-K9)	42, 49
Kiebitzdelle-Westdünen (E9-F9)	33, 49
Kirchstraße (C4-E5)	37, 42, 43, 49, 50
Loogsterdünen (E8-F8)	50
Moormerlander Straße (D8-E9)	37
Moosdünen (E8)	43, 50
Neue Straße (C6-D6)	23, 27, 43, 50
Norddünen (E1)	43
Norderreihe (C3-C4)	38, 43, 50
Norderstraße (C5)	43
Olde Melkste (J6)	43, 50, 51
Querstraße (D5)	44
Randzelstraße (E8/E9)	51
Reedestraße (E5-J8)	24, 31, 33, 44, 51
Richthofenstraße (E4-F4)	44, 51
Riffstraße (C3)	30, 52
Rochepad (G9)	52
Roelof-Gerritz-Meyer-Straße (E5)	38
Rottumer Straße (E9-F9)	38, 52
Schilddünen (E2)	33, 52
Strandstraße (B4-C5)	25, 52, 53
Süderreihe (D6-F7)	44
Süderstraße (D6-D9)	31, 32, 38, 44, 53
Under de Diek (I6)	53
Upholmstraße (E5-F5)	39
Von-Frese-Straße (C7/C8)	27, 39, 44, 53
Westerstraße (C5-D6)	25, 33, 53
Wiesenweg (E6-D6)	33, 53
Wilhelm-Feldhoff-Straße (H7-J6)	45





## ZEICHENERKLÄRUNG

	Aufenthaltsraum mit TV		Küchenzeile
	Aufzug/Lift		Ladestation
	Backofen		Leihfahrräder
	Badewanne & WC		Meerblick
	Badewanne, Dusche & WC		Mikrowelle
	Balkon/Terrasse		Nichtraucher
	Barrierefrei		Parterre
	Bettwäsche und Handtücher		Raucher
	Dusche & WC		Rollstuhlfreundlich
	Etagendusche		Ruhige Lage
	Fitnessraum		Sauna
	Frühstück		Stellplatz
	Garage		Trockner
	Gartennutzung		TV
	Geschirrspüler		Umweltschnecke
	Halbpension		Waschmaschine Alleinnutzung
	Hallenbad		Waschmaschine gemeinschaftl.
	Hunde auf Anfrage		We speak english
	Kamin/Kaminofen		WLAN
	Kinderbett		Wohnen beim Insulaner
	Küche separat		Zahlung mit EC-Karte

**Zeichenerklärung zu den Zimmertypen:**

**E** Einzelzimmer  
**D** Doppelzimmer  
**Z** Zweibettzimmer  
**T** Dreibettzimmer  
**V** Vierbettzimmer  
**FW** Ferienwohnung  
**FH** Ferienhaus

**Die Preise in den Gastgeberanzeigen 2024/25 wurden mit „von - bis“ angegeben und verstehen sich inklusive Endreinigung und Nebenkosten wie Strom, Heizung, Wasser.**



## TOURIST-INFORMATION

### Tourist-Information Borkum

Georg-Schütte-Platz 5, 26757 Borkum

### Öffnungszeiten:

Einfach den  
QR-Code scannen



### Telefonische Zimmervermittlung, Information und Prospektbestellung

T 04922 933 0, F 04922 933 400, info@borkum.de

### Telefonische Erreichbarkeit

Mo – Fr: 08.00 – 13.00 Uhr & 14.00 – 17.00 Uhr



Buchen Sie über die Tourist-Information direkt über  
[www.borkum.de](http://www.borkum.de) oder unter T 04922 933 0.

An diesem Zeichen erkennen Sie Vermieter auf Borkum,  
die mit der Tourist-Information zusammenarbeiten.

## KONTAKT GÄSTEBEITRAG

### Kulturinsel

Goethestr. 25, 26757 Borkum

### Gästebeitragskasse

T 04922 933 154, gaestebeitrag@borkum.de

Kartenvorverkauf in der Kulturinsel zu den Öffnungs-  
zeiten der Gästebeitragskasse

### Öffnungszeiten:

Einfach den  
QR-Code scannen



### Telefonische Erreichbarkeit

Mo – Do: 08.30 – 12.30 Uhr & 14.00 – 16.30 Uhr  
Fr: 08.30 – 12.30 Uhr



Die Tourist-Information verspricht einen hervorragenden Service, der mit dem Qualitätssiegel der Initiative „ServiceQualität Deutschland“ ausgezeichnet wurde.



## BIOMARIS SHOPS BORKUM

Jann-Berghaus-Str. 1 & Goethestr. 27

### Gesundheit & Schönheit aus dem Meer

Wer das Meer liebt und seinem Körper etwas Gutes tun möchte, ist bei BIOMARIS genau richtig. Seit mehr als 85 Jahren nutzt der Spezialist für Thalasso-Kosmetik die **wertvollen Wirkstoffe aus dem Meer** zum Wohle der Haut. Die BIOMARIS Shops auf Borkum bieten ein umfassendes Sortiment zahlreicher Pflege-Produkte sowie Meerwasser-Getränke. Neben dem langjährig etablierten Shop in der „Kurhalle am Meer“ eröffnete 2012 ein zweiter Shop im „Gezeitenland“ inklusive Kosmetikstudio. Beide Standorte werden mit viel Herzblut von Familie Natrup betreut. Schauen Sie sich nach Herzenslust um und überzeugen Sie sich von der einzigartigen Wirkung der Gesichts- und Körperpflege.

### BIOMARIS Shops Borkum:

In der Kurhalle am Meer  
gegenüber dem Musikpavillon  
Jann-Berghaus-Str. 1, 26757 Borkum  
T 04922 924520

Im Gezeitenland  
**inklusive Kosmetikstudio**  
Goethestr. 27, 26757 Borkum  
T 04922 9247910



Mehr über BIOMARIS erfahren Sie unter [www.biomaris.com](http://www.biomaris.com)

## BORKUM IM HERZEN UND FÜR DAHEIM

HOLEN SIE SICH EIN STÜCK  
BORKUM NACH  
HAUSE!



ENTDECKEN SIE JETZT DEN  
BORKUM WEBSHOP!  
[WWW.BORKUM.DE/SHOP](http://WWW.BORKUM.DE/SHOP)



Willkommen in den Jugendherbergen zwischen NORDSEE und SAUERLAND

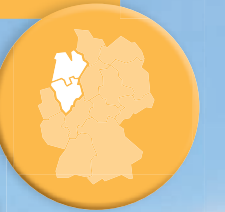

# FERIENTRÄUME AUF BORKUM



## JUGENDHERBERGE BORKUM – LICHTJAHRE VOM ALLTAG ENTFERNT!

Feinster Sandstrand, maritime  
Sehenswürdigkeiten und ein charmantes  
Inselstädtchen – lässt euch verzaubern!  
Barfuß im Sand, buddeln im Watt, die  
perfekte Welle abpassen, skaten oder  
Indoor-Climbing – Herz, was willst du  
mehr? Unsere Jugendherberge setzt euch  
auf vielerlei Art in Bewegung. Mit ihren elf  
Tagesräumen, dem Bistro „Backpacker's Inn“ und  
einer eigenen Kegelbahn ist unsere Jugendherberge  
sowohl für Familien als auch für Gruppen perfekt  
geeignet!

### Jugendherberge Borkum

Reedestr. 231 · 26757 Borkum  
Tel. 04922 579 · [borkum@jugendherberge.de](mailto:borkum@jugendherberge.de)  
[www.borkum.jugendherberge.de](http://www.borkum.jugendherberge.de)

[f /JugendherbergeBorkum](https://www.facebook.com/JugendherbergeBorkum) [@djh\\_borkum](https://www.instagram.com/djh_borkum)

UNSERE  
HIGHLIGHTS!  
✓ Indoor-Climbing  
✓ Sporthalle  
✓ Fahrradverleih  
✓ großzügige  
Kinderspielplätze



Gemeinschaft erleben  
[jugendherberge.de](http://jugendherberge.de)

\*Stand: 08/2023 | Voraussetzung für die Übernachtung in den Jugendherbergen ist eine gültige Mitgliedschaft im Deutschen Jugendherbergswerk. Infos zum Datenschutz und zur konkreten Datenverarbeitung erhältst du unter [www.djhw.de/ds-print](http://www.djhw.de/ds-print) oder über [dsb.liwe@jugendherberge.de](mailto:dsb.liwe@jugendherberge.de).





# Sicher in Deutschland Urlaub machen – mit dem Reiseschutz der ERGO Reiseversicherung.

## Schutz bei Reiserücktritt und Reiseabbruch:

Wir erstatten die Stornokosten bzw. nicht in Anspruch genommene Reiseleistungen!

## Schutz bei Panne oder Unfall Ihres Kraftfahrzeuges:

Wir erstatten die Mehrkosten der Hinreise bis max. € 500,- und Ihre nicht in Anspruch genommenen Reiseleistungen!

Hier können Sie Ihren Reiseschutz direkt abschließen:

Tourist-Information Borkum,  
Georg-Schütte-Platz 5, 26757 Borkum,  
Telefon: +49 (4922) 933-0  
Buchen Sie Ihren Reiseschutz einfach über den QR-Code.  
Weitere Infos: [www.borkum.de/reiseversicherung](http://www.borkum.de/reiseversicherung)



**Einfach, weil's wichtig ist.**

# ERGO

Reiseversicherung

In Kooperation mit

